

東京都立多摩職業能力開発センター（西立川）・八王子校・府中校

# キャリアアップ ガイド

2021

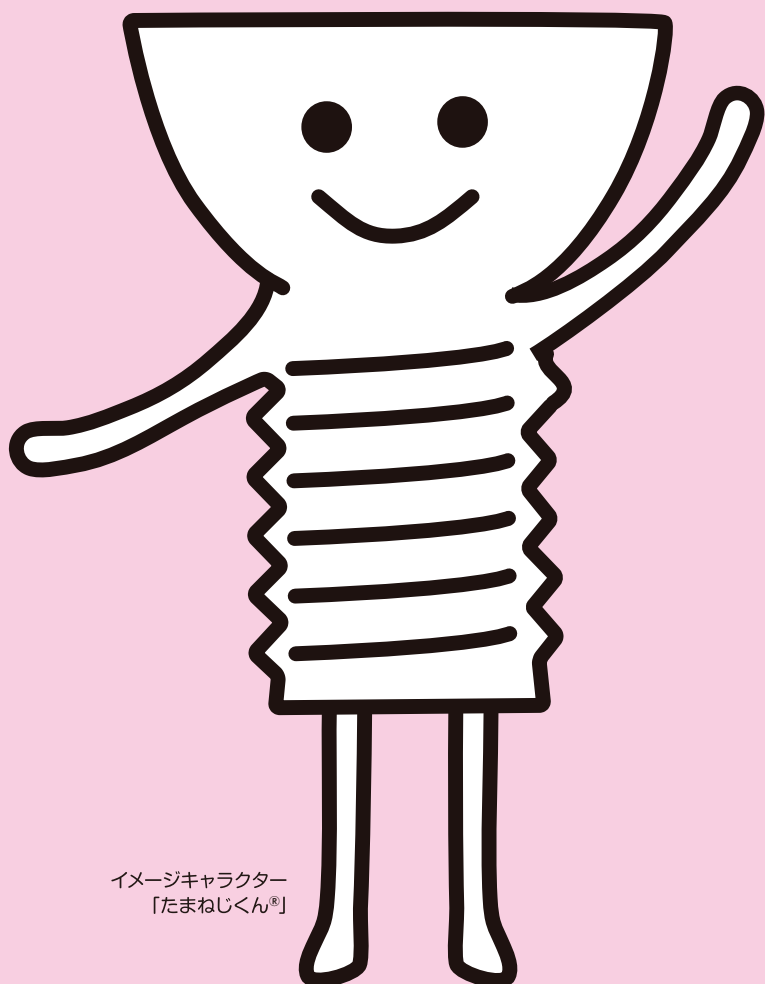

イメージキャラクター  
「たまねじくん<sup>®</sup>」



東京都立多摩職業能力開発センター  
（西立川）・八王子・府中校

# 多摩職業能力開発センターの 事業内容について

多摩職業能力開発センターは職業能力開発促進法に基づき、東京都が設置した公共職業訓練施設です。  
(職業能力開発センターは、都内4か所(中央・城北、城南、城東、多摩)に設置しています。)  
多摩地区では、センター(西立川)・八王子校・府中校で新たに職業に就こうとする方や転職を希望している方向けの公共職業訓練を行うとともに、これまで培ってきた公共職業訓練のノウハウを活用し、地域の中小企業の人材育成や人材確保の支援を行っています。

## 在職中の方向け

### キャリアアップ講習…P3～

- 対象／現在、主に中小企業で働いている方(派遣・契約社員・パート等を含む)で都内に在住又は在勤の方
- 内容／スキルアップや資格試験の受験対策等の短期講習
- 講習時限／通常24時限(1時限は45分)
- 授業料／900円～6,500円

## 事業主の方向け

### 現場訓練支援事業……P25

職業能力開発センターに登録された指導支援者(職業能力開発センターの非常勤講師など)が、企業の現場(事務所や工場など)に伺って、訓練指導を実施します。社員の教育訓練や研修にご活用ください。

- 対象／都内の中小企業・中小企業団体等
- 費用負担／指導支援者への謝金を企業と東京都で2分の1ずつ負担  
※謝金以外の経費(材料費など)は、企業でご負担ください。
- 訓練時間／1企業につき同一年度内延べ40時間以内

### 中小企業人材スキルアップ支援事業 **NEW** ……P26

中小企業又は中小企業の団体が従業員に対して実施する職業訓練の取組を支援し、スキルアップに係る経費の一部を助成します。

### 建設人材育成事業(鉄筋コース、型枠コース)…P27

建設需要が高まる中、建設業界での活躍を希望する方のための講習です。

### 東京みらいの名工育成プログラム……P27

業界をけん引する中堅技能者を対象に、技能向上への意識醸成と後進への指導の取組を支援する講習です。

### オーダーメイド講習……P28

中小企業や中小企業団体等のご要望に応じ、講習内容、実施時期等を調整して実施します。社員の教育訓練や研修にご活用ください。

- 対象／都内の中小企業・中小企業団体等
- 人数／3名以上
- 講習時限・授業料／上記のキャリアアップ講習と同様です。

## 施設無料貸出……P28

人材育成プラザでは、中小企業や事業主団体等が行う教育訓練や社員研修に対し、教室、実習場、パソコン教室の施設を無料で貸出しています。

※一部、電灯代、機器使用料等の実費をご負担いただきます。

### 利用可能時間

火曜日～金曜日 9:00～21:00

土・日曜日・祝日 9:00～16:00

\*休業日:月曜日(祝日の場合は祝日明けの平日)、年末年始

## 求人受付……P29

訓練生(含修了生)の求人を随時受け付けています。多摩職業能力開発センター(西立川)・各校では、「無料職業紹介事業」を行っています。企業からの求人票を受け付け、面接等の日程調整を行い、「紹介状」を発行いたします。

## 総合相談窓口 TEL 042-500-8700

中小企業の人材育成や職業能力開発に関する相談及び各事業の紹介を行います。

- **社内教育のコーディネート** …… オーダーメイド講習、現場訓練支援事業、訓練指導技法の相談・情報の提供
- **施設、設備の貸出し** …… 人材育成プラザなどの施設・設備の貸出し
- **その他相談** …… 各種能力開発助成金制度の案内、求人の相談

## 人材確保に関する支援

人材確保を課題として抱えている企業や業界団体と連携し、求職者と業界とのマッチングなどに取り組んでいます。

- **就職面接会・会社説明会の実施** …… 求職者と業界とのマッチングなどへの取組
- **業界との連携** …… 訪問調査やアンケート等による課題の把握

## ものづくりに関する支援

地域の小学生等を対象に、ものづくりの素晴らしさや達成感を体験できる機会を提供しています。

- **高校生向け実習講座**
- **工作教室(小・中学生向け)**

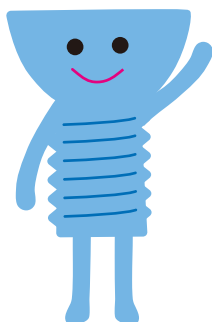

求職中の方向けに実施している  
公共職業訓練の科目については  
「**公共職業訓練のご案内**」  
をご覧ください。



# 2021 キャリアアップ講習

「キャリアアップ講習」とは、現在働いている方が、仕事に必要な技術・知識を身につけ、スキルアップや資格を取得するための短期講習です。

**募集期間** 募集月の1日～10日(必着) (往復はがきでのお申込みは、郵便事情などにより期間内に到着しなかった場合などは無効となりますので、期日に余裕をもってお申込みください。)

**応募資格** 現在、主に中小企業で働いている方(派遣・契約社員・パート等含む)で、都内在住または在勤の方

**講習時間** 主に土日祝日の昼間または平日の夜間

**授業料** 1講習あたり900円～6,500円(他、教科書代は自費負担)  
※講習内容、募集月、実施日等が変更になる場合があります。必ずお申込み前にご確認ください。

## キャリアアップ講習お申込み方法

往復はがき、インターネットのいずれかの方法にて募集期間内(各月1日～10日)にお申込みください。

### 往復はがき

※こすると消えるボールペンは使用しないでください。

| 往 信  |  | 返 信  |   |
|--|--|--|---|
| <b>往信の表</b><br>〒000-0000<br><input type="checkbox"/> | <b>返信の裏</b><br><br>何も書かないで<br>ください。<br>抽選結果を<br>お知らせします。 | <b>返信の表</b><br>〒000-0000<br><input type="checkbox"/> | <b>往信の裏</b><br>①希望講習名<br>②自宅の〒・住所<br>③かな氏名<br>④漢字氏名<br>⑤生年月日と年齢<br>⑥性別<br>⑦連絡先TEL<br>(携帯電話等本人と連絡がつくもの)<br>⑧勤務先名・雇用形態<br>(正社員・パート等)<br>⑨勤務先所在地<br>⑩勤務先電話番号<br>あなたの住所<br>あなたの氏名 |

### インターネット

#### TOKYOはたらくネット

キャリアアップ講習をご覧ください。  
[https://www.hataraku.metro.tokyo.lg.jp/zaishokusha-kunren/carr\\_up/](https://www.hataraku.metro.tokyo.lg.jp/zaishokusha-kunren/carr_up/)

\*毎月第二水曜日・最終水曜日  
 PM10:30～翌日AM8:00の時間帯は、  
 システムの定期メンテナンスのため、  
 電子申請を行うことができません。

### お問い合わせ・お申込み先

#### 都立多摩職業能力開発センター (西立川)人材育成プラザ

〒196-0033 昭島市東町3-6-33  
 TEL 042-500-8610

#### 八王子校 人材育成プラザ

〒193-0931 八王子市台町1-11-1  
 TEL 042-622-8384

#### 府中校 人材育成プラザ

〒183-0026 府中市南町4-37-2  
 TEL 042-367-8204

### お申込み上の注意

- 各講習の実施校の窓口でもお申込みできます。返信用はがきをお持ちになり、募集期間内にお越しください。
- 休業日(月曜日(祝日の場合は祝日明けの平日)、年末年始)には、お申込みやお問い合わせの対応はいたしかねますので、予めご了承ください。
- お申込みは、1講習につき一人1通のみ有効とします。
- 1通の往復はがきに複数の講座名を記入した申込みは無効とします。ただし、受験対策等、1講座が(1)～(3)の複数コースにわたるセット科目は、1通で全コースにご応募ください。
- 他のセンター・校での実施分も含め、年度内に、すでに受講した講習と同一講習へのお申込みは原則として無効とします。
- 電話、片道はがきによるお申込みはできません。
- スマートフォン等携帯電話、タブレット端末からのお申込みはできません。
- 往復はがきの未到着の責任は負いかねますので、予めご了承ください。
- 希望講習名や勤務先等記載事項に不備がある場合は、お申込みを無効とします。
- 危険職種の実習等では制約を受ける場合があります。様々な観点で配慮が必要な方は、事前にキャリアアップ講習担当にご相談ください。
- お申込みの際にご記入いただく個人情報、講習の実施事務以外には使用いたしません。
- 当選・受講の権利を他の方へ譲渡することはできません。

## お申込み以降の流れ

### 受講者の決定

- 応募者が定員を超えた場合は、**抽選により**受講者を決定します。
- 申込みを受け付けた方には、抽選結果をお知らせします。  
また、当選された方には別途郵便で当選通知書、授業料納付書等をお送りします。
- 補欠の方については、当選の方に欠員が出た場合、繰上げ当選となります。

### 授業料の支払い

- 納付期限までに各金融機関にて授業料等をお支払いください。（授業料は各講習の実施校の窓口でもお支払いいただけます。）
- 受講を辞退される方は必ずご連絡ください。  
また、**納付期限内に納付がない場合は辞退したものとみなします。**
- 生活扶助受給世帯の方、住民税非課税または均等割りのみ課税世帯の方、障害者手帳、療育手帳（東京都では「愛の手帳」）または精神障害者保健福祉手帳の交付を受けている方、激甚災害等により被災された方は授業料が免除になる場合がありますので、お支払い前に必ず各講習の実施校にご連絡ください。（授業料を免除された方には使用教科書を支給します。）  
※ 授業料免除の手続きは各講習の実施校窓口にて行う必要があります。（手続き期限は、授業料納付期限と同様）
- 一度お支払いいただいた授業料等はお返しできません。お支払い前によくご確認ください。
- 補欠で繰上げ当選された方は、各講習の実施校の**窓口にて現金**で授業料等をお支払いいただけます。

#### 《ATMやインターネットでも納付が可能です》



- Pay-easy（ペイジー）に対応している金融機関であれば、ATM、インターネットバンキング、モバイルバンキング等からの納付が可能です。但し、納付書の発行日当日においては、金融機関窓口のみでの取扱いとなります。
- 領収書が必要な場合は、金融機関窓口または各講習の実施校の窓口で納入してください。
- ご利用いただけるチャネル（窓口、ATM、パソコン、携帯端末）や時間帯は、金融機関ごとに異なりますので、ご利用に当たっては各金融機関にお問い合わせください。

### 教科書の購入

- **教科書は各自書店等にてご購入ください。**（市販されていない教科書は各講習の実施校で用意いたしますので、授業料と一緒に教科書代をお支払いいただけます。）
- 講習会には必ず教科書をご持参ください。教科書の貸与、コピーの提供はできません。予めご了承ください。

### 講習開始

- 講習時に本人確認を行う場合があります。講習初日にお渡しする受講票及び身分証明書（免許証等、住所氏名が確認できるもの）を常時ご携帯ください。

### 追加募集について

- 応募者数が定員に達しない講習は、追加募集を行う場合があります。
- 追加募集の有無はTOKYOはたらくネット・各実施校のホームページ・お電話にてご確認ください。
- 追加募集は先着順の受付となります。事前にお電話にて空き状況をご確認の上、各実施校の窓口にてお申込みください。
- 授業料はお申込みの際、各実施校の窓口にて現金でお支払いいただけます。

### 企業受付について

キャリアアップ講習を企業の社員研修等にご活用いただけるよう企業単位でお申込みができます。是非、ご利用ください。

- 申込人数** 4人まで（3人以上はオーダーメイド講習をご利用になれます。）
- 申込方法** 講習の実施校へ企業受付専用申込書を郵送または窓口にてお申込みください。
- 抽選方法** 企業定員枠を超えなければ全員受講できます。  
定員枠を超えた場合は、企業ごとに当選、選外を決めます。
- 注意事項** 個人申込みと企業受付の両方での応募はできません。

企業受付を、社員研修等  
にご活用ください。

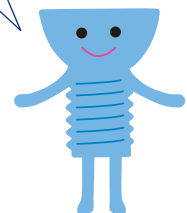

# 2021キャリアアップ講習募集月別一覧

(募集月が2月からの講習を掲載しております)

## 2月募集(受付期間2/1~2/10)

| 実施校                | 講習名                            | 分野        | ページ |
|--------------------|--------------------------------|-----------|-----|
| センター<br>(西立川)      | 第二種電気工事士(学科)受験対策①              | 電気・電子     | 12  |
|                    | 第三種電気主任技術者科目合格対策(理論)(1)(2)     | 電気・電子     | 13  |
|                    | 1級簿記受験対策(商業簿記・会計学)(1)(2)(3)    | 経理・経営・事務  | 17  |
|                    | Accessによるテーブル設計                | 情報        | 19  |
| 八王子                | 福祉住環境コーディネーター検定試験®(2級)対策(1)(2) | 建築・設備     | 12  |
|                    | 第二種電気工事士(学科)受験対策               | 電気・電子     | 14  |
|                    | 第三種電気主任技術者科目合格対策(理論)(1)(2)     | 電気・電子     | 14  |
|                    | 1級電気工事施工管理技士(一次)受験対策           | 電気・電子     | 14  |
|                    | 高齢者のための表計算(Excel)【初級】          | NEW 情報    | 20  |
|                    | データベース(Access)【初級】             | NEW 情報    | 20  |
|                    | データベース(Access)【中級】             | NEW 情報    | 20  |
| ネットワークセキュリティ技術【初級】 | 情報                             | 21        |     |
| 府<br>中             | 高齢者のためのビル管理技術者受験対策(1)(2)       | NEW 建築・設備 | 12  |
|                    | 第二種電気工事士(学科)受験対策               | 電気・電子     | 15  |
|                    | 第三種電気主任技術者科目合格対策(電力)           | 電気・電子     | 15  |
|                    | Excel(関数活用編)                   | 情報        | 22  |
|                    | データベース(Access)【初級】             | 情報        | 22  |
|                    | 社内情報化推進担当者のための基礎知識             | 情報        | 23  |

※「福祉住環境コーディネーター検定試験®」は東京商工会議所の登録商標です。

## 3月募集(受付期間3/1~3/10)

| 実施校           | 講習名                          | 分野           | ページ |
|---------------|------------------------------|--------------|-----|
| センター<br>(西立川) | 3次元CAD(CATIA V5)【初級】(1)(2)   | 機械           | 10  |
|               | 汎用機械加工技術(旋盤・フライス盤)(1)(2)     | 機械           | 10  |
|               | 技能検定表装(壁装作業)(1・2級)受験対策       | 建築・設備        | 11  |
|               | 第三種電気主任技術者科目合格対策(電力)         | 電気・電子        | 13  |
|               | 金属塗装作業【初級】                   | NEW 印刷・広告    | 16  |
|               | Excel(関数・マクロ編)(1)(2)         | 情報           | 19  |
|               | 調理師になるための基礎知識                | その他          | 24  |
| 八王子           | 第三種電気主任技術者科目合格対策(電力)         | 電気・電子        | 14  |
|               | 2級簿記受験対策(商業簿記)(1)(2)         | 経理・経営・事務     | 17  |
|               | 法人税の実務                       | 経理・経営・事務     | 18  |
|               | 雇用保険の実務                      | NEW 経理・経営・事務 | 18  |
|               | 表計算(Excel)【初級】①              | NEW 情報       | 20  |
| 府<br>中        | 第二種電気工事士(実技)受験対策①            | 電気・電子        | 15  |
|               | 第三種電気主任技術者科目合格対策(機械)(1)(2)   | 電気・電子        | 15  |
|               | Excel(ビジネス活用編)               | 情報           | 22  |
|               | AndroidStudioによるアプリケーション開発   | 情報           | 22  |
|               | Androidプログラミングを利用した組込みシステム技術 | 情報           | 22  |
|               | ホームページビルダーによるホームページ作成        | 情報           | 22  |
|               | PHP言語によるWebシステム開発【初級】        | 情報           | 22  |

◎講習名にカッコ付の数字「(1)(2)…」が入っている講習は、連続した複数コースにわたる講習(セット科目)です。原則として、セット単位での一括申込となります。

◎講習名に丸付数字「①」、「②」、…が入っている講習は、同じ内容を複数回実施する講習です。

## 4月募集(受付期間4/1～4/10)

| 実施校           | 講習名                        | 分野     | ページ |
|---------------|----------------------------|--------|-----|
| センター<br>(西立川) | 技能検定内装仕上げ施工(木質系床仕上げ)受検対策   | 建築・設備  | 11  |
|               | 技能検定造園(2級)受検対策①            | 建築・設備  | 11  |
|               | 技能検定造園(1級)(実技)受検対策         | 建築・設備  | 11  |
|               | 第二種電気工事士(実技)受験対策①          | 電気・電子  | 12  |
|               | 第三種電気主任技術者科目合格対策(機械)(1)(2) | 電気・電子  | 13  |
|               | 高齢者のための文書作成(Word)【初級】      | 情報     | 19  |
|               | セキュリティ対策の基礎知識              | 情報     | 20  |
| 八王子           | 3次元CAD(Inventor)【初級】       | 機械     | 10  |
|               | 第二種電気工事士(実技)受験対策①          | 電気・電子  | 14  |
|               | 第三種電気主任技術者科目合格対策(機械)(1)(2) | 電気・電子  | 14  |
|               | ExcelVBA【初級】(1)(2)         | 情報     | 20  |
|               | C言語(実践編)(1)(2)             | NEW 情報 | 21  |
| 府<br>中        | 第三種電気主任技術者入門①              | 電気・電子  | 15  |
|               | インバータ技術によるモーター制御①          | 電気・電子  | 16  |
|               | 表計算(Excel)【中級】             | 情報     | 21  |
|               | ExcelVBA【初級】(1)(2)         | 情報     | 22  |
|               | ネットワーク構築法【初級】              | 情報     | 23  |
|               | 介護従事者のための介護記録作成【初級】        | 介護     | 24  |

## 5月募集(受付期間5/1～5/10)

| 実施校           | 講習名                               | 分野       | ページ |
|---------------|-----------------------------------|----------|-----|
| センター<br>(西立川) | JIS溶接評価試験受験対策                     | 機械       | 10  |
|               | 技能検定造園(2級)受検対策②                   | 建築・設備    | 11  |
|               | 建設人材育成事業 技能検定塗装(建築塗装)(1級)受検対策(学科) | 建築・設備    | 12  |
|               | 第二種電気工事士(実技)受験対策②                 | 電気・電子    | 12  |
|               | 第一種電気工事士(学科)受験対策(1)(2)            | 電気・電子    | 13  |
|               | 第三種電気主任技術者科目合格対策(法規)              | 電気・電子    | 13  |
|               | 技能検定塗装(金属塗装作業)(1・2級)受検対策          | 印刷・広告    | 16  |
|               | 1級簿記受験対策(工業簿記・原価計算)(1)(2)(3)      | 経理・経営・事務 | 17  |
|               | VBによるプログラミング                      | 情報       | 19  |
| 八王子           | デジタル回路【初級】                        | 電気・電子    | 15  |
|               | PowerPointによるプレゼンテーション            | 情報       | 20  |
| 府<br>中        | 地上波デジタル放送設備                       | 電気・電子    | 16  |
|               | Excel(関数活用実践編)                    | 情報       | 22  |
|               | jQueryによるWebサイト開発                 | 情報       | 23  |
|               | ネットワーク構築法【中級】                     | 情報       | 23  |
|               | 介護支援専門員実務研修受講対策【初級】(1)(2)         | 介護       | 24  |

◎講習名にカッコ付の数字「(1)(2)…」が入っている講習は、連続した複数コースにわたる講習(セット科目)です。原則として、セット単位での一括申込となります。  
◎講習名に丸付数字「①」、「②」、…が入っている講習は、同じ内容を複数回実施する講習です。

## 6月募集(受付期間6/1～6/10)

| 実施校           | 講習名                           | 分野        | ページ |
|---------------|-------------------------------|-----------|-----|
| センター<br>(西立川) | CAD製図による建築図面の作成(1)(2)         | 建築・設備     | 11  |
|               | 無線LAN構築とセキュリティ                | 情報        | 19  |
| 八王子           | 第一種電気工事士(学科)受験対策(1)(2)        | 電気・電子     | 14  |
|               | 第三種電気主任技術者科目合格対策(法規)          | 電気・電子     | 14  |
|               | 3級簿記受験対策【初級】(1)(2)(3)         | 経理・経営・事務  | 17  |
|               | 2級簿記受験対策(工業簿記)(1)(2)          | 経理・経営・事務  | 17  |
|               | ネットワークセキュリティ技術【中級】            | 情報        | 21  |
|               | 介護支援専門員実務研修受講受験対策             | 介護        | 24  |
| 府中            | ビル管理技術者受験対策(1)(2)             | NEW 建築・設備 | 12  |
|               | 消防設備士(乙種第4類)受験対策              | 電気・電子     | 16  |
|               | セルフサービスBIによるビッグデータ分析(PowerBI) | 情報        | 22  |
|               | Webサイトデザイン                    | 情報        | 23  |

## 7月募集(受付期間7/1～7/10)

| 実施校           | 講習名                              | 分野       | ページ |
|---------------|----------------------------------|----------|-----|
| センター<br>(西立川) | 危険物取扱者(乙種第4類)受験対策                | 機械       | 10  |
|               | 2級建築施工管理技士受験対策(1)(2)             | 建築・設備    | 11  |
|               | 2級管工事施工管理技士(一次)受験対策①             | 建築・設備    | 11  |
|               | 高齢者のための二級ボイラー技士受験対策【初学者対象】(1)(2) | 建築・設備    | 11  |
|               | 第二種電気工事士(学科)受験対策②                | 電気・電子    | 12  |
|               | 建設人材育成事業 2級電気工事施工管理技士(一次)受験対策    | 電気・電子    | 13  |
|               | CS実践 顧客の購買心理とプレゼン技法              | 経理・経営・事務 | 17  |
|               | HTML5とCSS3によるホームページ作成            | 情報       | 19  |
|               | 情報セキュリティ                         | 情報       | 20  |
| 八王子           | 3次元CAD(Inventor)【中級】             | 機械       | 10  |
|               | 1級電気工事施工管理技士(二次)受験対策             | 電気・電子    | 14  |
|               | C言語によるマイコン制御(1)(2)               | 電気・電子    | 15  |
|               | 個人事業主のためのホームページ作成と活用             | 経理・経営・事務 | 18  |
|               | 表計算(Excel)【中級】                   | 情報       | 20  |
| 府中            | 第三種冷凍機械責任者受験対策                   | 建築・設備    | 12  |
|               | 第二種電気工事士(実技)【初級】①                | 電気・電子    | 15  |
|               | 工事担任者(総合通信)受験対策(1)(2)            | 電気・電子    | 16  |
|               | ビルクリーニング技術【初級】                   | その他      | 24  |

◎講習名にカッコ付の数字「(1)(2)…」が入っている講習は、連続した複数コースにわたる講習(セット科目)です。原則として、セット単位での一括申込となります。  
◎講習名に丸付数字「①」、「②」、…が入っている講習は、同じ内容を複数回実施する講習です。



## 8月募集(受付期間8/1～8/10)

| 実施校           | 講習名                       | 分野        | ページ |
|---------------|---------------------------|-----------|-----|
| センター<br>(西立川) | 消防設備士(甲種第1類)受験対策          | 建築・設備     | 11  |
|               | 2級造園施工管理技士受験対策            | NEW 建築・設備 | 12  |
|               | 第二種電気工事士(実技)受験対策③         | 電気・電子     | 13  |
|               | 年末調整と所得税の確定申告の実務          | 経理・経営・事務  | 17  |
|               | Android【初級】(Webアプリケーション編) | 情報        | 19  |
| 八王子           | 第二種電気工事士(実技)受験対策②         | 電気・電子     | 14  |
|               | 第一種電気工事士(実技)受験対策          | 電気・電子     | 14  |
|               | 個人事業主のための会計・経理実務          | 経理・経営・事務  | 18  |
|               | C++言語                     | 情報        | 21  |
| 府<br>中        | 第二種電気工事士(実技)受験対策②         | 電気・電子     | 15  |
|               | 消防設備士(甲種第4類)受験対策(1)(2)    | 電気・電子     | 16  |
|               | JavaScript                | 情報        | 22  |
|               | 介護福祉士(学科)受験対策【初級】(1)(2)   | 介護        | 24  |

## 9月募集(受付期間9/1～9/10)

| 実施校           | 講習名                                     | 分野       | ページ |
|---------------|---|----------|-----|
| センター<br>(西立川) | 3次元CAD/CAMによる加工技術(Solidworks/Mastercam) | 機械       | 10  |
|               | 機械要素と機構                                 | 機械       | 10  |
|               | 技能検定建築配管(1・2級)受検対策(1)(2)                | 建築・設備    | 11  |
|               | 第一種電気工事士(実技)受験対策                        | 電気・電子    | 13  |
|               | ビジネス文書の作成(Word・Excel)                   | 情報       | 19  |
|               | ビジネスにおける情報リテラシー                         | 情報       | 20  |
| 八王子           | 第三種電気主任技術者入門                            | 電気・電子    | 14  |
|               | ExcelVBA【中級】                            | 情報       | 20  |
|               | はじめてのLinux講座                            | 情報       | 21  |
|               | サーバ構築法                                  | 情報       | 21  |
|               | 介護福祉士(学科)受験対策                           | 介護       | 24  |
| 府<br>中        | 第一種電気工事士(実技)受験対策                        | 電気・電子    | 15  |
|               | 第三種電気主任技術者入門②                           | 電気・電子    | 15  |
|               | インバータ技術によるモーター制御②                       | 電気・電子    | 16  |
|               | 3級簿記受験対策(1)(2)                          | 経理・経営・事務 | 18  |
|               | 確定申告の書類作成                               | 経理・経営・事務 | 18  |
|               | HTML5とCSS3によるホームページ作成                   | 情報       | 23  |
|               | 介護利用者や高齢者の住環境を整える整理収納技術                 | 介護       | 24  |

## 10月募集(受付期間10/1～10/10)

| 実施校 | 講習名                       | 分野       | ページ |
|-----|---------------------------|----------|-----|
| 八王子 | エネルギー管理士(電気分野)受験対策【初学者対象】 | 電気・電子    | 14  |
|     | 介護保険の請求実務(1)(2)(3)        | 経理・経営・事務 | 18  |
|     | ITパスポート試験受験対策(1)(2)       | 情報       | 21  |

◎講習名にカッコ付の数字「(1)(2)…」が入っている講習は、連続した複数コースにわたる講習(セット科目)です。原則として、セット単位での一括申込となります。  
◎講習名に丸付数字「①」、「②」、…が入っている講習は、同じ内容を複数回実施する講習です。

## 11月募集(受付期間11/1~11/10)

| 実施校           | 講習名                        | 分野       | ページ |
|---------------|----------------------------|----------|-----|
| センター<br>(西立川) | 高齢者のための施設内緑地の維持管理          | 建築・設備    | 12  |
|               | 消防設備士(甲種第4類)受験対策(1)(2)     | 電気・電子    | 13  |
|               | ビジネスを円滑に進める交渉力・プレゼン技法      | 経理・経営・事務 | 17  |
|               | 高齢者のための表計算(Excel)【初級】      | 情報       | 19  |
| 八王子           | はじめてのCAD製図(AutoCAD)        | 機械       | 10  |
|               | 消費税の実務                     | 経理・経営・事務 | 18  |
|               | 社会保険の実務                    | 経理・経営・事務 | 18  |
|               | 表計算(Excel)【初級】②            | NEW 情報   | 20  |
| 府<br>中        | 第三種電気主任技術者科目合格対策(理論)(1)(2) | 電気・電子    | 15  |
|               | 第一級陸上特殊無線技士受験対策            | 電気・電子    | 16  |
|               | クラウドアプリケーションを活用した経営・業務管理   | 経理・経営・事務 | 18  |
|               | 中小企業のための戦略的Webマーケティング講座    | 経理・経営・事務 | 18  |
|               | Python【初級】                 | 情報       | 22  |
|               | Python【中級】                 | 情報       | 22  |

## 12月募集(受付期間12/1~12/10)

| 実施校           | 講習名                      | 分野    | ページ |
|---------------|--------------------------|-------|-----|
| センター<br>(西立川) | 第三種電気主任技術者(電気数学・理論)【初級】  | 電気・電子 | 13  |
|               | 第三種電気主任技術者(電力・機械・法規)【初級】 | 電気・電子 | 13  |
|               | JavaScript               | 情報    | 19  |
| 八王子           | 危険物取扱者(乙種第4類)受験対策        | 機械    | 10  |
|               | 高齢者のための二級ボイラー技士受験対策      | 建築・設備 | 12  |
|               | 第二種電気工事士(実技)【初級】         | 電気・電子 | 14  |
|               | PowerPointによる企画書作成       | 情報    | 21  |
|               | Androidアプリ開発入門           | 情報    | 21  |
|               | 基本情報技術者受験対策(1)(2)        | 情報    | 21  |
|               | 福祉用具活用【初級】               | 介護    | 24  |

## 2022年 1月募集(受付期間1/1~1/10)

| 実施校           | 講習名                   | 分野        | ページ |
|---------------|-----------------------|-----------|-----|
| センター<br>(西立川) | 2級管工事施工管理技士(一次)受験対策②  | NEW 建築・設備 | 11  |
|               | リレーシーケンス制御【初級】        | 電気・電子     | 13  |
|               | 実務に役立つファイル操作とデータ管理    | 情報        | 19  |
|               | ホームページビルダーによるホームページ作成 | 情報        | 19  |
| 府<br>中        | 第二種電気工事士(実技)【初級】②     | 電気・電子     | 15  |
|               | 第三種電気主任技術者科目合格対策(法規)  | 電気・電子     | 15  |
|               | VisualC#によるプログラミング    | 情報        | 22  |

◎講習名にカッコ付の数字「(1)(2)…」が入っている講習は、連続した複数コースにわたる講習(セット科目)です。原則として、セット単位での一括申込となります。  
◎講習名に丸付数字「①」、「②」、…が入っている講習は、同じ内容を複数回実施する講習です。

# 講習分野別一覧

(募集月が2月からの講習を掲載しております)

## 機械関係

受付はその月の1日から10日まで(必着)

| 実施校           | 講習名   | 主な内容【使用ソフト】   | 受講対象者   | 募集月 | 講習日   | 時間   | 定員(人) | 授業料                                       |
|---------------|---|---|---|-----|---|--|-------|---|
| センター<br>(西立川) | 3次元CAD(CATIA V5)<br>【初級】(1)(2)              | (1)CATIA V5の概念とインターフェース、スケッチ基本操作、フィーチャ基本操作<br>(2)サーフェスデザイン基本操作、アッセンブリデザイン基本操作、ドラフティング基本操作<br>【CATIA V5】 | 機械設計関係および各種製造現場の仕事に従事し、機械図面の知識を有し、Excelの基本操作(表計算、数式や関数、グラフ、印刷等)ができる方        | 3月  | (1)5/9(日)<br>5/16(日)<br>5/23(日)<br><br>(2)7/4(日)<br>7/11(日)<br>7/18(日)        | 9:30~<br>16:40   | 15    | 一括申込<br>13,000円<br>(1)6,500円<br>(2)6,500円 |
|               | 汎用機械加工技術<br>(旋盤・フライス盤)(1)(2)                | 汎用旋盤コース<br>(1)段付加工、ねじ加工(2)加工手順、課題演習<br>フライス盤コース<br>(1)六面体加工、溝加工(2)加工手順、課題演習                             | 金属加工業または機械工業に従事し、当該技能を必要とする方<br>※申込み時に汎用旋盤またはフライス盤の一方を選択していただきます<br>(各定員5名) | 3月  | (1)5/29(土)<br>6/5(土)<br><br>(2)6/12(土)<br>6/19(土)                             | 9:30~<br>16:40   | 10    | 一括申込<br>8,600円<br>(1)4,300円<br>(2)4,300円  |
|               | 3次元CAD/CAMによる加工技術<br>(Solidworks/Mastercam) | Solidworksによる3次元モデルの作成、Mastercamによるツールパスの作成及びマシニングセンタによる実加工検証<br>【MastercamX7, Solidworks2013】          | 機械工業関係の仕事に従事し、Windowsの基本操作(文字入力、ファイルの保存、コピー等)ができ、NCプログラムの基礎技能を必要とする方        | 9月  | 10/30(土)<br>11/6(土)<br>11/13(土)   | 9:30~<br>16:40   | 10    | 6,500円                                    |
|               | JIS溶接評価試験受験対策                               | JIS溶接技能者評価試験<br>受験対策<br>アーク手溶接・CO <sub>2</sub> 半自動溶接・ステンレス溶接技能者評価試験受験対策<br>※この講習では、パイプ種目<br>は行いません。     | アーク溶接特別教育修了証を取得し、当該試験の受験および更新を希望される方  | 5月  | 7/9(金)<br><br>8/26(木)<br>8/27(金)<br>8/31(火)<br>9/2(木)<br>9/3(金)<br><br>9/4(土) | 18:30~<br>20:10<br><br>18:30~<br>20:55<br><br>9:30~<br>15:55 | 20    | 6,500円                                    |
|               | 機械要素と機構                                     | 機械設計や機械組立に必要な、機械要素と機構(締結要素、軸系要素、伝動要素等)についての基礎講習   | 入社1年目~3年目程度の機械設計技術者または機械組立技術者   | 9月  | 10/30(土)<br>11/6(土)<br>11/13(土)   | 9:30~<br>16:40   | 25    | 1,600円                                    |
|               | 危険物取扱者<br>(乙種第4類)受験対策                       | 危険物取扱者(乙種第4類)<br>受験対策<br>基礎物理、化学、燃焼、消火、危険物の特性、消防法、答案練習  | 危険物関連業種に従事し、今年度当該試験を受験する方   | 7月  | 9/3(金)<br>9/7(火)<br>9/10(金)<br>9/14(火)<br>9/17(金)<br>9/22(水)                  | 18:30~<br>20:55  | 15    | 1,200円                                    |
| 八王子           | はじめてのCAD製図<br>(AutoCAD)                     | CADの構造と機能、AutoCADの基本操作、コマンドの種類と機能、作図演習<br>【AutoCAD2020】   | 職務上AutoCADによる図面作成の基礎技能を必要とし、Windowsの基本操作(文字入力、ファイルの保存、コピー等)ができる方            | 11月 | 2022年<br>1/9(日)<br>1/16(日)<br>1/23(日)<br>2/6(日)                               | 10:00~<br>15:45  | 20    | 6,500円                                    |
|               | 3次元CAD(Inventor)<br>【初級】                    | 3次元CADの基本操作、機械パーツの3次元ソリッドモデルの作成およびアセンブリ機能を使用した3次元アセンブリモデルの作成<br>【Inventor2020】                          | 機械設計関係および図面関係の仕事に従事し、機械図面の知識を有し、Windowsの基本操作(文字入力、ファイルの保存、コピー等)ができる方        | 4月  | 6/6(日)<br>6/13(日)<br>6/20(日)  | 9:20~<br>16:30   | 15    | 6,500円                                    |
|               | 3次元CAD(Inventor)<br>【中級】                    | 3次元ソリッドモデルの作成、アセンブリモデルの作成および2D図面化、パラメトリック機能<br>【Inventor2020】   | 「3次元CAD(Inventor)【初級】」修了程度の技能を有し、職務上さらに高度な技能を必要とする方                         | 7月  | 9/5(日)<br>9/12(日)<br>9/19(日)  | 9:20~<br>16:30   | 15    | 6,500円                                    |
|               | 危険物取扱者(乙種第4類)<br>受験対策                       | 危険物取扱者(乙種第4類)<br>受験対策<br>基礎物理、化学、燃焼、消火、危険物の特性、消防法、答案練習  | 危険物関連業種に従事し、今年度当該試験を受験する方   | 12月 | 2022年<br>2/19(土)<br>2/26(土)<br>3/5(土)   | 9:20~<br>16:30   | 20    | 1,600円                                    |

◎講習名にカッコ付の数字「(1)(2)…」が入っている講習は、連続した複数コースにわたる講習(セット科目)です。原則として、セット単位での一括申込となります。  
◎講習名に丸付数字「①」、「②」、…が入っている講習は、同じ内容を複数回実施する講習です。  
◎講習内容、実施日時、使用ソフト等は、都合により変更することがあります。お申込み前にHP、募集案内等でご確認ください。  
また、授業料のほかに教科書代がかかります。詳細は各講習の実施校へお問い合わせください。

# 建築・設備関係

受付はその月の1日から10日まで(必着)

| 実施校           | 講習名                                      | 主な内容【使用ソフト】  | 受講対象者  | 募集月         | 講習日   | 時間             | 定員(人) | 授業料                                      |
|---------------|--|--|--|-------------|---|----------------|-------|--|
| センター<br>(西立川) | 2級建築施工管理技士<br>受験対策(1)(2)                 | 2級建築施工管理技術検定<br>試験受験対策<br>(1)計画原論<br>力学、建築構造、建築材<br>料、施工<br>(2)施工管理<br>法規、工程管理、品質管<br>理、安全管理、記述問題<br>対策                            | 建築関係の仕事に従事し、今<br>年度当該検定試験を受験す<br>る方            | 7月          | (1)9/4(土)<br>9/11(土)<br>9/18(土)<br><br>(2)9/25(土)<br>10/2(土)<br>10/9(土) | 9:30~<br>16:40 | 20    | 一括申込<br>3,200円<br>(1)1,600円<br>(2)1,600円 |
|               | 技能検定表装(壁装作業)<br>(1・2級)受験対策               | 技能検定表装(壁装作業)<br>(1級または2級)受験対策(実技)<br>表装(壁装作業)の課題解説と<br>課題対策実技  | 内装業等建築関係の仕事に<br>従事し、今年度当該技能検定<br>1級または2級を受検する方 | 3月          | 5/28(金)<br>5/29(土)<br>5/30(日)   | 9:30~<br>16:40 | 15    | 6,500円                                   |
|               | 技能検定内装仕上げ施工<br>(木質系床仕上げ)受験対策             | 技能検定内装仕上げ施工<br>(木質系床仕上げ工事作業)<br>(1級または2級)受験対策(実技)<br>内装仕上げ(木質系床仕上げ)<br>の課題解説と課題対策実技  | 内装業等建築関係の仕事に<br>従事し、今年度当該技能検定<br>1級または2級を受検する方 | 4月          | 6/11(金)<br>6/12(土)<br>6/13(日)   | 9:30~<br>16:40 | 10    | 6,500円                                   |
|               | CAD製図による建築図面の<br>作成(1)(2)                | (1)Jw_cadの概要と構成、基<br>本コマンドの操作、作図<br>の基本<br>(2)木造およびRC造各図の作<br>図・編集<br>【Jw_cad】   | 建築関係の仕事に従事し、手<br>書きによる図面作成ができる<br>方            | 6月          | (1)8/22(日)<br>8/29(日)<br><br>(2)9/5(日)<br>9/12(日)                       | 9:30~<br>16:40 | 15    | 一括申込<br>8,600円<br>(1)4,300円<br>(2)4,300円 |
|               | 2級管工事施工管理技士<br>(一次)受験対策①                 | 2級管工事施工管理技術<br>検定試験(一次)受験対策<br>一般基礎、空調設備、衛生設<br>備、施工管理   | 管工事関係の仕事に従事し、<br>今年度当該検定試験を受験<br>する方           | 7月          | 9/11(土)<br>9/18(土)<br>9/25(土)   | 9:30~<br>16:40 | 20    | 1,600円                                   |
|               | 2級管工事施工管理技士<br>(一次)受験対策② <b>NEW</b>      | 2級管工事施工管理技術<br>検定試験(一次)受験対策<br>一般基礎、空調設備、衛生設<br>備、施工管理   | 管工事関係の仕事に従事し、<br>今年度当該検定試験を受験<br>する方           | 2022年<br>1月 | 2022年<br>3/5(土)<br>3/12(土)<br>3/19(土)                                   | 9:30~<br>16:40 | 20    | 1,600円                                   |
|               | 技能検定建築配管(1・2級)<br>受験対策(1)(2)             | 技能検定配管(建築配管作業)<br>(1級または2級)受験対策<br>(1)学科試験の模擬演習およ<br>び解説、実技試験①(ペー<br>パーテスト:材料取り)、<br>演習<br>(2)実技試験②(作業試験)の<br>模擬演習および解説、総<br>合組立作業 | 建築配管関係の仕事に従事<br>し、今年度当該技能検定1級<br>または2級を受検する方   | 9月          | (1)11/27(土)<br>12/4(土)<br><br>(2)12/11(土)<br>12/12(日)                   | 9:30~<br>16:40 | 15    | 一括申込<br>8,600円<br>(1)4,300円<br>(2)4,300円 |
|               | 消防設備士(甲種第1類)<br>受験対策                     | 消防設備士試験(甲種第1類)<br>受験対策<br>消防関係法令、消防機器規格<br>および機能構造、工事・設備、<br>設計製図、設備設計、機器鑑<br>別・点検   | 消防用設備等の工事または<br>整備関係の仕事に従事し、当<br>該試験を受験する方     | 8月          | 10/3(日)<br>10/10(日)<br>10/17(日)   | 9:30~<br>16:40 | 30    | 1,600円                                   |
|               | 高齢者のための二級<br>ボイラー技士受験対策<br>【初学者対象】(1)(2) | 二級ボイラー技士試験<br>受験対策<br>(1)ボイラーの構造、ボイラー<br>の取扱い<br>(2)燃料および燃焼、関係法<br>令   | 概ね50歳以上の方で、ボイ<br>ラーの仕事に従事し、当該試<br>験を受験する方      | 7月          | (1)9/5(日)<br>9/12(日)<br><br>(2)9/19(日)<br>9/26(日)                       | 9:30~<br>16:40 | 30    | 一括申込<br>2,200円<br>(1)1,100円<br>(2)1,100円 |
|               | 技能検定造園(2級)<br>受験対策①                      | 技能検定造園(造園工事作業)<br>(2級)受験対策(実技)<br>2級実技課題に沿った竹垣、<br>庭木・庭石等の造園工事の施<br>工  | 造園関係の仕事に従事し、今<br>年度当該技能検定を受検す<br>る方            | 4月          | 6/25(金)<br>6/26(土)<br>6/27(日)   | 9:30~<br>16:40 | 15    | 6,500円                                   |
|               | 技能検定造園(2級)<br>受験対策②                      | 技能検定造園(造園工事作業)<br>(2級)受験対策(実技)<br>2級実技課題に沿った竹垣、<br>庭木・庭石等の造園工事の施<br>工  | 造園関係の仕事に従事し、今<br>年度当該技能検定を受検す<br>る方            | 5月          | 7/2(金)<br>7/3(土)<br>7/4(日)  | 9:30~<br>16:40 | 15    | 6,500円                                   |
|               | 技能検定造園(1級)(実技)<br>受験対策                   | 技能検定造園(造園工事作業)<br>(1級)受験対策(実技)<br>作業試験対策(竹垣製作、つ<br>くばい敷設、飛び石・延段敷<br>設、景石配置、植栽)、要素<br>試験対策  | 造園関係の仕事に従事し、今<br>年度当該技能検定を受検す<br>る方            | 4月          | 6/4(金)<br>6/5(土)<br>6/6(日)  | 9:30~<br>16:40 | 10    | 6,500円                                   |

◎講習名にカッコ付の数字「(1)(2)…」が入っている講習は、連続した複数コースにわたる講習(セット科目)です。原則として、セット単位での一括申込となります。  
 ◎講習名に丸付数字「①」、「②」、…が入っている講習は、同じ内容を複数回実施する講習です。  
 ◎講習内容、実施日時、使用ソフト等は、都合により変更することがあります。お申込み前にHP、募集案内等でご確認ください。  
 また、授業料のほかには教科書代がかかります。詳細は各講習の実施校へお問い合わせください。

| 実施校           | 講習名                                 | 主な内容【使用ソフト】  | 受講対象者   | 募集月 | 講習日   | 時間              | 定員(人) | 授業料                                      |
|---------------|-------------------------------------|--|---|-----|---|-----------------|-------|--|
| センター<br>(西立川) | 高齢者のための施設内緑地の維持管理                   | マンション・ビル等構内の緑地管理方法、安全作業、植物手入れの基礎知識、雑草対処方法、病害虫防除  | 概ね50歳以上の方で、住宅(マンション)、事務所(ビル)、学校施設等で施設管理関係の仕事に従事している方、若しくは今後従事することを予定している方 | 11月 | 2022年<br>1/22(土)<br>1/23(日)   | 9:30~<br>16:40  | 20    | 4,300円                                   |
|               | 2級造園施工管理技士受験対策 <b>NEW</b>           | 2級造園管理技術検定試験受験対策<br>測量、施工管理、造園材料、造園施設  | 造園施工管理の仕事に従事し、2級造園施工管理技士の資格取得を目指す方  | 8月  | 10/3(日)<br>10/17(日)   | 9:30~<br>16:40  | 10    | 1,100円                                   |
|               | 建設人材育成事業 技能検定塗装(建築塗装)(1級)受験対策(学科)   | 技能検定 塗装(建築塗装)(1級)受験対策(学科)<br>(塗装一般、材料、色彩、関係法規、安全衛生、建築塗装法)                                  | 建築塗装関係の仕事に従事し、今年度当該技能検定の受験を予定している方  | 5月  | 7/10(土)<br>7/17(土)  | 9:30~<br>16:40  | 35    | 1,100円                                   |
| 八王子           | 福祉住環境コーディネーター検定試験®(2級)対策(1)(2)      | 福祉住環境コーディネーター検定試験®(2級)受験対策<br>(1)福祉住環境整備の意義と福祉住環境コーディネーターの役割<br>(2)福祉住環境整備の基本技術および実践に伴う知識  | 今年度当該検定試験を受験する方   | 2月  | (1)4/11(日)<br>4/18(日)<br>4/25(日)<br>(2)5/9(日)<br>5/16(日)<br>5/23(日) | 9:20~<br>16:30  | 15    | 一括申込<br>3,200円<br>(1)1,600円<br>(2)1,600円 |
|               | 高齢者のための二級ボイラー技士受験対策                 | 二級ボイラー技士試験受験対策<br>ボイラーの構造、ボイラーの取扱い、燃料および燃焼、関係法令  | 概ね50歳以上の方で、ボイラーに関する基礎知識を有し、当該試験を受験する方                                     | 12月 | 2022年<br>2/6(日)<br>2/13(日)<br>2/20(日)<br>2/27(日)                    | 10:00~<br>15:45 | 25    | 1,600円                                   |
| 府中            | 第三種冷凍機械責任者受験対策                      | 第三種冷凍機械責任者免状に係る試験受験対策<br>冷凍理論、保安管理技術、高圧ガス保安法   | 建築設備関係の仕事に従事し、今年度当該試験を受験する方   | 7月  | 9/4(土)<br>9/11(土)<br>9/18(土)  | 9:20~<br>16:30  | 40    | 1,600円                                   |
|               | ビル管理技術者受験対策(1)(2) <b>NEW</b>        | 建築物環境衛生管理技術者試験受験対策<br>(1)建築物衛生行政概論、建築物の構造概論、建築物の環境衛生、給水・排水管理<br>(2)空気環境の調整、清掃、ネズミ等の防除、演習問題 | ビルマネジメント・ビルメンテナンス業に携わり2年以上の実務経験を有し、今年度建築物環境衛生管理技術者試験を受験する方                | 6月  | (1)8/22(日)<br>8/29(日)<br>9/5(日)<br>(2)9/12(日)<br>9/19(日)<br>9/26(日) | 9:20~<br>16:30  | 50    | 一括申込<br>3,200円<br>(1)1,600円<br>(2)1,600円 |
|               | 高齢者のためのビル管理技術者受験対策(1)(2) <b>NEW</b> | 建築物環境衛生管理技術者試験受験対策<br>(1)建築物衛生行政概論、建築物の構造概論、建築物の環境衛生、給水・排水管理<br>(2)空気環境の調整、清掃、ネズミ等の防除、演習問題 | 概ね50歳以上の方でビルマネジメント・ビルメンテナンス業に携わり2年以上の実務経験を有し、今年度建築物環境衛生管理技術者試験を受験する方      | 2月  | (1)4/4(日)<br>4/11(日)<br>4/18(日)<br>(2)4/25(日)<br>5/9(日)<br>5/16(日)  | 9:20~<br>16:30  | 40    | 一括申込<br>3,200円<br>(1)1,600円<br>(2)1,600円 |

※「福祉住環境コーディネーター検定試験®」は東京商工会議所の登録商標です。

## 電気・電子関係

| 実施校           | 講習名               | 主な内容【使用ソフト】   | 受講対象者                     | 募集月 | 講習日                                     | 時間              | 定員(人) | 授業料    |
|---------------|-------------------|---|---------------------------|-----|---|-----------------|-------|--------|
| センター<br>(西立川) | 第二種電気工事士(学科)受験対策① | 第二種電気工事士筆記試験受験対策<br>基礎理論、配電理論と配線設計、電気機器、工用材料と工具、施工方法、検査方法、法令、鑑別、配線図 | 電気関係の仕事に従事し、今年度当該試験を受験する方 | 2月  | 4/11(日)<br>4/18(日)<br>5/9(日)<br>5/16(日) | 10:00~<br>15:40 | 40    | 1,600円 |
|               | 第二種電気工事士(学科)受験対策② | 第二種電気工事士筆記試験受験対策<br>基礎理論、配電理論と配線設計、電気機器、工用材料と工具、施工方法、検査方法、法令、鑑別、配線図 | 電気関係の仕事に従事し、今年度当該試験を受験する方 | 7月  | 9/4(土)<br>9/11(土)<br>9/18(土)<br>9/25(土) | 10:00~<br>15:40 | 40    | 1,600円 |
|               | 第二種電気工事士(実技)受験対策① | 第二種電気工事士技能試験受験対策<br>公表されている試験問題に対応した演習                              | 電気関係の仕事に従事し、今年度当該試験を受験する方 | 4月  | 6/6(日)<br>6/13(日)<br>6/20(日)            | 9:30~<br>16:40  | 25    | 6,500円 |
|               | 第二種電気工事士(実技)受験対策② | 第二種電気工事士技能試験受験対策<br>公表されている試験問題に対応した演習                              | 電気関係の仕事に従事し、今年度当該試験を受験する方 | 5月  | 6/27(日)<br>7/4(日)<br>7/11(日)            | 9:30~<br>16:40  | 25    | 6,500円 |

◎講習名にカッコ付の数字「(1)(2)…」が入っている講習は、連続した複数コースにわたる講習(セット科目)です。原則として、セット単位での一括申込となります。

◎講習名に丸付数字「①」、「②」、…が入っている講習は、同じ内容を複数回実施する講習です。

◎講習内容、実施日時、使用ソフト等は、都合により変更することがあります。お申込み前にHP、募集案内等でご確認ください。

また、授業料のほかに教科書代がかかります。詳細は各講習の実施校へお問い合わせください。

| 実施校           | 講習名                              | 主な内容【使用ソフト】   | 受講対象者                                    | 募集月     | 講習日   | 時間         | 定員(人) | 授業料                                      |
|---------------|----------------------------------|---|--|---------|---|------------|-------|--|
| センター<br>(西立川) | 第二種電気工事士(実技)受験対策③                | 第二種電気工事士技能試験受験対策<br>公表されている試験問題に対応した演習  | 電気関係の仕事に従事し、今年度当該試験を受験する方                | 8月      | 10/9(土)<br>10/16(土)<br>10/30(土)   | 9:30~16:40 | 25    | 6,500円                                   |
|               | 第一種電気工事士(学科)受験対策(1)(2)           | 第一種電気工事士筆記試験受験対策<br>(1)電気理論、配電理論、配線設計、電気機器<br>(2)施工方法、自家用電気工作物の検査方法、機器配線図、発電・変電施設、関係法令  | 電気関係の仕事に従事し、第二種電気工事士の有資格者で、今年度当該試験を受験する方 | 5月      | (1)7/18(日)<br>7/25(日)<br>8/1(日)<br>(2)8/15(日)<br>8/22(日)<br>8/29(日)                   | 9:30~16:40 | 30    | 一括申込<br>3,200円<br>(1)1,600円<br>(2)1,600円 |
|               | 第一種電気工事士(実技)受験対策                 | 第一種電気工事士技能試験受験対策<br>公表されている試験問題に対応した演習  | 電気関係の仕事に従事し、第二種電気工事士の有資格者で、今年度当該試験を受験する方 | 9月      | 11/7(日)<br>11/14(日)<br>11/21(日)   | 9:30~16:40 | 25    | 6,500円                                   |
|               | 第三種電気主任技術者(電気数学・理論)【初級】          | 電気数学(数学の基礎事項、関数とグラフ、三角関数、ベクトルと複素数)<br>理論入門(理論の基礎)   | 電気工事関係の仕事に従事し、今年度以降当該試験を受験する方            | 12月     | 2022年<br>1/29(土)<br>2/5(土)<br>2/12(土)   | 9:30~16:40 | 40    | 1,600円                                   |
|               | 第三種電気主任技術者(電力・機械・法規)【初級】         | 電力入門(電力の基礎)、機械入門(機械の基礎、伝達関数、2進法)、法規入門(法規の基礎)  | 電気工事関係の仕事に従事し、今年度以降当該試験を受験する方            | 12月     | 2022年<br>2/19(土)<br>3/5(土)<br>3/12(土)   | 9:30~16:40 | 40    | 1,600円                                   |
|               | 第三種電気主任技術者科目合格対策(理論)(1)(2)       | 第三種電気主任技術者試験(理論)受験対策<br>電気理論、電子理論、電気計測、電子計測   | 電気関係の仕事に従事し、今年度当該試験を受験する方                | 2月      | (1)4/3(土)<br>4/10(土)<br>4/17(土)<br>(2)4/24(土)<br>5/8(土)<br>5/15(土)                    | 9:30~16:40 | 40    | 一括申込<br>3,200円<br>(1)1,600円<br>(2)1,600円 |
|               | 第三種電気主任技術者科目合格対策(電力)             | 第三種電気主任技術者試験(電力)受験対策<br>発電・変電、送配電   | 電気関係の仕事に従事し、今年度当該試験を受験する方                | 3月      | 5/22(土)<br>5/29(土)<br>6/5(土)  | 9:30~16:40 | 40    | 1,600円                                   |
|               | 第三種電気主任技術者科目合格対策(機械)(1)(2)       | 第三種電気主任技術者試験(機械)受験対策<br>電気機器、電動機応用、電気化学、自動制御  | 電気関係の仕事に従事し、今年度当該試験を受験する方                | 4月      | (1)6/12(土)<br>6/19(土)<br>6/26(土)<br>(2)7/3(土)<br>7/10(土)<br>7/17(土)                   | 9:30~16:40 | 40    | 一括申込<br>3,200円<br>(1)1,600円<br>(2)1,600円 |
|               | 第三種電気主任技術者科目合格対策(法規)             | 第三種電気主任技術者試験(法規)受験対策<br>電気事業法、電気設備技術基準、電気施設管理   | 電気関係の仕事に従事し、今年度当該試験を受験する方                | 5月      | 7/24(土)<br>7/31(土)<br>8/7(土)  | 9:30~16:40 | 40    | 1,600円                                   |
|               | リレーシーケンス制御【初級】                   | シーケンス図の読み方・書き方、タイムチャート図の読み方・書き方、制御機器の取扱い方、基本回路の組立配線   | リレーシーケンス制御の技術を必要とし、制御技術の基本を習得したい方        | 2022年1月 | 2022年<br>3/6(日)<br>3/13(日)<br>3/20(日)   | 9:30~16:40 | 20    | 6,500円                                   |
|               | 消防設備士(甲種第4類)受験対策(1)(2)           | 消防設備士試験(甲種第4類)受験対策<br>(1)関係法令<br>消防関係法令、設計製図、設備設計<br>(2)保守管理<br>工事・設備、消防機器規格および機能構造、機器鑑別・点検   | 消防用設備等の工事または整備関係の仕事に従事し、当該試験を受験する方       | 11月     | (1)2022年<br>1/16(日)<br>1/23(日)<br>1/30(日)<br>(2)2022年<br>2/6(日)<br>2/13(日)<br>2/20(日) | 9:30~16:40 | 30    | 一括申込<br>3,200円<br>(1)1,600円<br>(2)1,600円 |
|               | 建設人材育成事業<br>2級電気工事施工管理技士(一次)受験対策 | 2級電気工事施工管理技術検定試験(一次)受験対策<br>・電気工学等(電気工事の施工に必要な電気工学、土木工学、機械工学及び建築学に関する知識)<br>・施工管理法(電気工事の施工計画作成方法及び工程管理、品質管理、安全管理等工事の施工管理方法に関する知識)<br>・法規(建設工事の施工に必要な法令に関する知識) | 建設関係の仕事に従事し、今年度当該試験の受験を予定している方           | 7月      | 9/26(日)<br>10/3(日)<br>10/10(日)  | 9:30~16:40 | 20    | 1,600円                                   |

◎講習名にカッコ付の数字「(1)(2)…」が入っている講習は、連続した複数コースにわたる講習(セット科目)です。原則として、セット単位での一括申込となります。  
 ◎講習名に丸付数字「①」、「②」、…が入っている講習は、同じ内容を複数回実施する講習です。  
 ◎講習内容、実施日時、使用ソフト等は、都合により変更することがあります。お申込み前にHP、募集案内等でご確認ください。  
 また、授業料のほかに教科書代がかかります。詳細は各講習の実施校へお問い合わせください。

| 実施校 | 講習名                        | 主な内容【使用ソフト】  | 受講対象者  | 募集月 | 講習日  | 時間          | 定員(人) | 授業料                                      |
|-----|----------------------------|--|--|-----|--|-------------|-------|--|
| 八王子 | 第二種電気工事士(学科)受験対策           | 第二種電気工事士筆記試験受験対策<br>基礎理論、配電理論と配線設計、電気機器、工事用材料と工具、施工方法、検査方法、法令、鑑別、配線図                   | 電気関係の仕事に従事し、今年度当該試験を受験する方                                    | 2月  | 4/3(土)<br>4/10(土)<br>4/17(土)<br>4/24(土)                                  | 10:00~15:45 | 50    | 1,600円                                   |
|     | 第二種電気工事士(実技)【初級】           | 電気基礎、電気図記号、図面の見方、電気工事実習、第二種電気工事士受験ポイント   | 電気関係の仕事に従事し、電気工事士の勉強をこれから始める方または第二種電気工事士試験受験のための基礎知識を身につけたい方 | 12月 | 2022年<br>2/12(土)<br>2/19(土)<br>2/26(土)<br>3/5(土)                         | 10:00~15:45 | 30    | 6,500円                                   |
|     | 第二種電気工事士(実技)受験対策①          | 第二種電気工事士技能試験受験対策<br>公表されている試験問題に対応した演習   | 電気関係の仕事に従事し、今年度当該試験を受験する方                                    | 4月  | 6/19(土)<br>6/20(日)<br>6/26(土)<br>6/27(日)                                 | 10:00~15:45 | 30    | 6,500円                                   |
|     | 第二種電気工事士(実技)受験対策②          | 第二種電気工事士技能試験受験対策<br>公表されている試験問題に対応した演習   | 電気関係の仕事に従事し、今年度当該試験を受験する方                                    | 8月  | 10/17(日)<br>10/24(日)<br>11/7(日)<br>11/14(日)                              | 10:00~15:45 | 20    | 6,500円                                   |
|     | 第一種電気工事士(学科)受験対策(1)(2)     | 第一種電気工事士筆記試験受験対策<br>(1)電気理論、配電理論、配線設計、電気機器<br>(2)施工方法、自家用電気工作物の検査方法、機器配線図、発電・変電施設、関係法令 | 電気関係の仕事に従事し、第二種電気工事士の有資格者で、今年度当該試験を受験する方                     | 6月  | (1)8/21(土)<br>8/28(土)<br>9/4(土)<br><br>(2)9/11(土)<br>9/18(土)<br>9/25(土)  | 9:20~16:30  | 30    | 一括申込<br>3,200円<br>(1)1,600円<br>(2)1,600円 |
|     | 第一種電気工事士(実技)受験対策           | 第一種電気工事士技能試験受験対策<br>公表されている試験問題に対応した演習   | 電気関係の仕事に従事し、第二種電気工事士の有資格者で、今年度当該試験を受験する方                     | 8月  | 10/16(土)<br>10/23(土)<br>11/6(土)<br>11/13(土)                              | 10:00~15:45 | 30    | 6,500円                                   |
|     | 第三種電気主任技術者入門               | 試験概要、学習にあたって、電気数学、電気基礎理論   | 第三種電気主任技術者試験をこれから勉強する方または受験のための基礎知識を身に付けたい方                  | 9月  | 11/14(日)<br>11/21(日)<br>11/28(日)<br>12/5(日)                              | 10:00~15:45 | 40    | 1,600円                                   |
|     | 第三種電気主任技術者科目合格対策(理論)(1)(2) | 第三種電気主任技術者試験(理論)受験対策<br>電気理論、電子理論、電気計測、電子計測  | 電気関係の仕事に従事し、今年度当該試験を受験する方                                    | 2月  | (1)4/4(日)<br>4/11(日)<br>4/18(日)<br><br>(2)4/25(日)<br>5/9(日)<br>5/16(日)   | 9:20~16:30  | 40    | 一括申込<br>3,200円<br>(1)1,600円<br>(2)1,600円 |
|     | 第三種電気主任技術者科目合格対策(電力)       | 第三種電気主任技術者試験(電力)受験対策<br>発電・変電、送配電  | 電気関係の仕事に従事し、今年度当該試験を受験する方                                    | 3月  | 5/23(日)<br>5/30(日)<br>6/6(日)   | 9:20~16:30  | 40    | 1,600円                                   |
|     | 第三種電気主任技術者科目合格対策(機械)(1)(2) | 第三種電気主任技術者試験(機械)受験対策<br>電気機器、電動機応用、電気化学、自動制御   | 電気関係の仕事に従事し、今年度当該試験を受験する方                                    | 4月  | (1)6/13(日)<br>6/20(日)<br>6/27(日)<br><br>(2)7/11(日)<br>7/18(日)<br>7/25(日) | 9:20~16:30  | 40    | 一括申込<br>3,200円<br>(1)1,600円<br>(2)1,600円 |
|     | 第三種電気主任技術者科目合格対策(法規)       | 第三種電気主任技術者試験(法規)受験対策<br>電気事業法、電気設備技術基準、電気施設管理  | 電気関係の仕事に従事し、今年度当該試験を受験する方                                    | 6月  | 8/1(日)<br>8/8(日)<br>8/22(日)  | 9:20~16:30  | 40    | 1,600円                                   |
|     | エネルギー管理士(電気分野)受験対策【初学者対象】  | エネルギー管理士試験(電気分野)受験対策<br>試験概要、受験に必要な数学と自動制御、電気分野の理論                                     | 電気関係の仕事に従事し、来年度当該試験を受験する方(受講には高等学校卒業程度の数学の知識が必要です)           | 10月 | 12/4(土)<br>12/11(土)<br>12/18(土)  | 9:20~16:30  | 20    | 1,600円                                   |
|     | 1級電気工事施工管理技士(一次)受験対策       | 1級電気工事施工管理技術検定試験(一次)受験対策<br>電気工学、電気設備等、施工管理法、法規  | 電気関係の仕事に従事し、第一種電気工事士の有資格者で、今年度当該試験を受験する方                     | 2月  | 4/10(土)<br>4/17(土)<br>4/24(土)<br>5/8(土)                                  | 10:00~15:45 | 40    | 1,600円                                   |
|     | 1級電気工事施工管理技士(二次)受験対策       | 1級電気工事施工管理技術検定試験(二次)受験対策<br>施工管理、電気工事、電気工学、建設業法、電気事業法、労働安全衛生法、施工経験記述、模擬問題              | 電気関係の仕事に従事し、第一種電気工事士の有資格者で、今年度当該試験を受験する方                     | 7月  | 9/19(日)<br>9/26(日)<br>10/3(日)  | 9:20~15:55  | 15    | 1,400円                                   |

◎講習名にカッコ付の数字「(1)(2)…」が入っている講習は、連続した複数コースにわたる講習(セット科目)です。原則として、セット単位での一括申込となります。  
 ◎講習名に丸付数字「①」、「②」、…が入っている講習は、同じ内容を複数回実施する講習です。  
 ◎講習内容、実施日時、使用ソフト等は、都合により変更することがあります。お申込み前にHP、募集案内等でご確認ください。  
 また、授業料のほかに教科書代がかかります。詳細は各講習の実施校へお問い合わせください。

| 実施校 | 講習名                        | 主な内容【使用ソフト】   | 受講対象者  | 募集月     | 講習日   | 時間         | 定員(人) | 授業料                                       |
|-----|----------------------------|---|--|---------|---|------------|-------|---|
| 八王子 | C言語によるマイコン制御(1)(2)         | (1)マイコン基礎、インターフェース回路、C言語によるプログラミング、入出力に関わる基礎的な演習<br>(2)アナログ信号の処理、シリアルインターフェース、モーター制御などの応用的な演習 | 「C言語」修了程度の技能を有する方  | 7月      | (1)9/12(日)<br>9/19(日)<br>9/26(日)<br>(2)10/3(日)<br>10/17(日)<br>10/24(日)                | 9:20～16:30 | 20    | 一括申込<br>13,000円<br>(1)6,500円<br>(2)6,500円 |
|     | デジタル回路【初級】                 | オームの法則、半導体素子の特性、ロジックICの使い方  | 電子回路の基本を習得したい方   | 5月      | 7/10(土)<br>7/17(土)<br>7/24(土)   | 9:20～16:30 | 20    | 6,500円                                    |
| 府中  | 第二種電気工事士(学科)受験対策           | 第二種電気工事士筆記試験受験対策<br>基礎理論、配電理論と配線設計、電気機器、工用材料と工具、施工方法、検査方法、法令、鑑別、配線図                           | 電気関係の仕事に従事し、今年度当該試験を受験する方                                    | 2月      | 4/3(土)<br>4/10(土)<br>4/17(土)  | 9:20～16:30 | 40    | 1,600円                                    |
|     | 第二種電気工事士(実技)【初級】①          | 電気基礎、電気図記号、図面の見方、電気工事実習、第二種電気工事士受験ポイント  | 電気関係の仕事に従事し、電気工事士の勉強をこれから始める方または第二種電気工事士試験受験のための基礎知識を身につけたい方 | 7月      | 9/12(日)<br>9/19(日)<br>9/26(日)   | 9:20～16:30 | 30    | 6,500円                                    |
|     | 第二種電気工事士(実技)【初級】②          | 電気基礎、電気図記号、図面の見方、電気工事実習、第二種電気工事士受験ポイント  | 電気関係の仕事に従事し、電気工事士の勉強をこれから始める方または第二種電気工事士試験受験のための基礎知識を身につけたい方 | 2022年1月 | 2022年<br>3/6(日)<br>3/13(日)<br>3/20(日)   | 9:20～16:30 | 30    | 6,500円                                    |
|     | 第二種電気工事士(実技)受験対策①          | 第二種電気工事士技能試験受験対策<br>公表されている試験問題に対応した演習  | 電気関係の仕事に従事し、今年度当該試験を受験する方                                    | 3月      | 5/9(日)<br>5/16(日)<br>5/23(日)  | 9:20～16:30 | 30    | 6,500円                                    |
|     | 第二種電気工事士(実技)受験対策②          | 第二種電気工事士技能試験受験対策<br>公表されている試験問題に対応した演習  | 電気関係の仕事に従事し、今年度当該試験を受験する方                                    | 8月      | 10/9(土)<br>10/16(土)<br>10/23(土)   | 9:20～16:30 | 30    | 6,500円                                    |
|     | 第一種電気工事士(実技)受験対策           | 第一種電気工事士技能試験受験対策<br>公表されている試験問題に対応した演習  | 電気関係の仕事に従事し、第二種電気工事士の有資格者で、今年度当該試験を受験する方                     | 9月      | 11/6(土)<br>11/13(土)<br>11/20(土)   | 9:20～16:30 | 20    | 6,500円                                    |
|     | 第三種電気主任技術者入門①              | 試験概要、学習にあたって、電気数学、電気基礎理論  | 第三種電気主任技術者試験をこれから勉強する方または受験のための基礎知識を身に付けたい方                  | 4月      | 6/6(日)<br>6/13(日)<br>6/20(日)  | 9:20～16:30 | 50    | 1,600円                                    |
|     | 第三種電気主任技術者入門②              | 試験概要、学習にあたって、電気数学、電気基礎理論  | 第三種電気主任技術者試験をこれから勉強する方または受験のための基礎知識を身に付けたい方                  | 9月      | 11/7(日)<br>11/14(日)<br>11/21(日)   | 9:20～16:30 | 50    | 1,600円                                    |
|     | 第三種電気主任技術者科目合格対策(理論)(1)(2) | 第三種電気主任技術者試験(理論)受験対策<br>電気理論、電子理論、電気計測、電子計測   | 電気関係の仕事に従事し、来年度当該試験を受験する方                                    | 11月     | (1)2022年<br>1/15(土)<br>1/22(土)<br>1/29(土)<br>(2)2022年<br>2/5(土)<br>2/12(土)<br>2/19(土) | 9:20～16:30 | 50    | 一括申込<br>3,200円<br>(1)1,600円<br>(2)1,600円  |
|     | 第三種電気主任技術者科目合格対策(電力)       | 第三種電気主任技術者試験(電力)受験対策<br>発電・変電、送配電   | 電気関係の仕事に従事し、今年度当該試験を受験する方                                    | 2月      | 4/11(日)<br>4/18(日)<br>4/25(日)   | 9:20～16:30 | 40    | 1,600円                                    |
|     | 第三種電気主任技術者科目合格対策(機械)(1)(2) | 第三種電気主任技術者試験(機械)受験対策<br>電気機器、電動機応用、電気化学、自動制御  | 電気関係の仕事に従事し、今年度当該試験を受験する方                                    | 3月      | (1)5/8(土)<br>5/15(土)<br>5/22(土)<br>(2)5/29(土)<br>6/5(土)<br>6/12(土)                    | 9:20～16:30 | 40    | 一括申込<br>3,200円<br>(1)1,600円<br>(2)1,600円  |
|     | 第三種電気主任技術者科目合格対策(法規)       | 第三種電気主任技術者試験(法規)受験対策<br>電気事業法、電気設備技術基準、電気施設管理   | 電気関係の仕事に従事し、今年度当該試験を受験する方                                    | 2022年1月 | 2022年<br>3/5(土)<br>3/12(土)<br>3/19(土)   | 9:20～16:30 | 40    | 1,600円                                    |

◎講習名にカッコ付の数字「(1)(2)…」が入っている講習は、連続した複数コースにわたる講習(セット科目)です。原則として、セット単位での一括申込となります。  
 ◎講習名に丸付数字「①」、「②」、…が入っている講習は、同じ内容を複数回実施する講習です。  
 ◎講習内容、実施日時、使用ソフト等は、都合により変更することがあります。お申込み前にHP、募集案内等でご確認ください。  
 また、授業料のほかに教科書代がかかります。詳細は各講習の実施校へお問い合わせください。



受付はその月の1日から10日まで(必着)

| 実施校 | 講習名                    | 主な内容【使用ソフト】  | 受講対象者                                 | 募集月 | 講習日   | 時間         | 定員(人) | 授業料                                      |
|-----|------------------------|--|---------------------------------------|-----|---|------------|-------|--|
| 府中  | インバータ技術によるモーター制御①      | インバータの動作原理、汎用インバータの接続、設定、動作確認  | 建設設備やFA機器等の製造またはメンテナンス関係の仕事に従事している方   | 4月  | 6/6(日)<br>6/13(日)   | 9:20～16:30 | 10    | 4,300円                                   |
|     | インバータ技術によるモーター制御②      | インバータの動作原理、汎用インバータの接続、設定、動作確認  | 建設設備やFA機器等の製造またはメンテナンス関係の仕事に従事している方   | 9月  | 11/14(日)<br>11/21(日)  | 9:20～16:30 | 10    | 4,300円                                   |
|     | 工事担任者(総合通信)受験対策(1)(2)  | <b>工事担任者試験(総合通信)受験対策</b><br>(1)電気通信技術の基礎、端末設備の接続に関する法規<br>(2)端末設備・総合デジタル通信・ネットワーク・情報セキュリティ・接続工事の技術、トラヒック理論 | 電気関係の仕事に従事し、今年度当該試験を受験する方             | 7月  | (1)9/12(日)<br>9/19(日)<br>9/26(日)<br>(2)10/3(日)<br>10/10(日)<br>10/17(日)  | 9:20～16:30 | 30    | 一括申込<br>3,200円<br>(1)1,600円<br>(2)1,600円 |
|     | 消防設備士(甲種第4類)受験対策(1)(2) | <b>消防設備士試験(甲種第4類)受験対策</b><br>(1)関係法令<br>消防関係法令、設計製図、設備設計<br>(2)保守管理<br>工事・設備、消防機器規格および機能構造、機器鑑別・点検         | 消防用設備等の工事または整備関係の仕事に従事し、今年度当該試験を受験する方 | 8月  | (1)10/2(土)<br>10/9(土)<br>10/16(土)<br>(2)10/23(土)<br>10/30(土)<br>11/6(土) | 9:20～16:30 | 25    | 一括申込<br>3,200円<br>(1)1,600円<br>(2)1,600円 |
|     | 消防設備士(乙種第4類)受験対策       | <b>消防設備士試験(乙種第4類)受験対策</b><br>機械器具・電気に関する基礎知識、消防関係法令、消防設備等の構造・機能・鑑別   | 消防用設備等の点検および整備関係の仕事に従事し、今年度当該試験を受験する方 | 6月  | 8/22(日)<br>8/29(日)<br>9/5(日)  | 9:20～16:30 | 20    | 1,600円                                   |
|     | 地上波デジタル放送設備            | 地上波デジタル放送設備の共同視聴設備について、理論、電波強度の測定、測定値の評価、基礎工事実習  | CATV工事関係者、通信工事関係者                     | 5月  | 7/11(日)<br>7/18(日)<br>7/25(日)   | 9:20～16:30 | 20    | 6,500円                                   |
|     | 第一級陸上特殊無線技士受験対策        | <b>第一級陸上特殊無線技士試験受験対策(無線工学・法規)</b>  | 無線設備の保守・運用に関わる仕事に従事するため、今年度当該試験を受験する方 | 11月 | 2022年<br>1/16(日)<br>1/23(日)<br>1/30(日)                                  | 9:20～16:30 | 40    | 1,600円                                   |

## 印刷・広告関係

受付はその月の1日から10日まで(必着)

| 実施校       | 講習名                      | 主な内容【使用ソフト】  | 受講対象者                         | 募集月 | 講習日                | 時間         | 定員(人) | 授業料    |
|-----------|--------------------------|--|-------------------------------|-----|--------------------|------------|-------|--------|
| センター(西立川) | 金属塗装作業【初級】<br><b>NEW</b> | エアースプレーガンの取扱い方、吹付け塗装作業の基本技能の習得   | 新たに塗装業務に従事される方、新入社員等          | 3月  | 5/16(日)<br>5/23(日) | 9:30～16:40 | 10    | 4,300円 |
|           | 技能検定塗装(金属塗装作業)(1・2級)受験対策 | <b>技能検定塗装(金属塗装作業)(1級または2級)受験対策</b><br>(学科)学科問題の基礎、塗膜試験法試験問題解説、模擬試験<br>(実技)ラッカーパテ付け、パテ研ぎ、上塗り、検定課題 | 金属塗装関係の仕事に従事し、今年度当該技能検定を受験する方 | 5月  | 7/4(日)<br>7/11(日)  | 9:30～16:40 | 10    | 4,300円 |

◎講習名にカッコ付の数字「(1)(2)…」が入っている講習は、連続した複数コースにわたる講習(セット科目)です。原則として、セット単位での一括申込となります。  
◎講習名に丸付数字「①」、「②」、…が入っている講習は、同じ内容を複数回実施する講習です。  
◎講習内容、実施日時、使用ソフト等は、都合により変更することがあります。お申込み前にHP、募集案内等でご確認ください。  
また、授業料のほかに教科書代がかかります。詳細は各講習の実施校へお問い合わせください。

# 経理・経営・事務関係

受付はその月の1日から10日まで(必着)

| 実施校           | 講習名                                  | 主な内容【使用ソフト】  | 受講対象者  | 募集月 | 講習日  | 時間              | 定員(人) | 授業料   |
|---------------|--------------------------------------|--|--|-----|--|-----------------|-------|---|
| センター<br>(西立川) | 1級簿記受験対策<br>(商業簿記・会計学)(1)(2)(3)      | 日商簿記検定試験1級受験対策<br>(1)商業簿記<br>諸勘定の処理から連結財務<br>(2)会計学<br>収益費用の認識と判定<br>(3)演習<br>過去の問題解説と演習   | 全経簿記検定1級、全商簿記<br>検定1級または日商簿記検定<br>2級のいずれかの合格者で、<br>今年度当該試験を受験する<br>方               | 2月  | (1)4/4(日)<br>4/11(日)<br>4/18(日)<br>(2)4/25(日)<br>5/2(日)<br>5/9(日)<br>(3)5/16(日)<br>5/23(日)<br>5/30(日)    | 9:30~<br>16:40  | 35    | 一括申込<br>4,800円<br>(1)1,600円<br>(2)1,600円<br>(3)1,600円 |
|               | 1級簿記受験対策<br>(工業簿記・原価計算)<br>(1)(2)(3) | 日商簿記検定試験1級受験対策<br>(1)工業簿記<br>工業簿記の構造と各経費<br>の記帳<br>(2)原価計算<br>個別原価計算から総合原<br>価計算<br>(3)演習<br>過去の問題解説と演習  | 全経簿記検定1級、全商簿記<br>検定1級または日商簿記検定<br>2級のいずれかの合格者で、<br>今年度当該試験を受験する<br>方               | 5月  | (1)7/11(日)<br>7/18(日)<br>7/25(日)<br>(2)8/1(日)<br>8/8(日)<br>8/15(日)<br>(3)8/22(日)<br>8/29(日)<br>9/5(日)    | 9:30~<br>16:40  | 35    | 一括申込<br>4,800円<br>(1)1,600円<br>(2)1,600円<br>(3)1,600円 |
|               | 年末調整と所得税の<br>確定申告の実務                 | 事業における確定申告および<br>年末調整の方法と手続き、事<br>業所得、譲渡所得   | 個人事業主または税務・経理<br>事務に従事している方で、職<br>務上所得税の知識を必要とす<br>る方                              | 8月  | 10/24(日)<br>10/31(日)<br>11/7(日)  | 9:30~<br>16:40  | 35    | 1,600円  |
|               | CS実践<br>顧客の購買心理と<br>プレゼン技法           | CS(顧客満足度)のしくみと展<br>開、購買心理、アサーション、<br>コミュニケーションスキル、<br>SWOT分析、商品の魅力を伝<br>えるプレゼンスキルの修得と<br>実践  | 中小企業にお勤めの新入社<br>員または中堅社員の方   | 7月  | 9/12(日)<br>9/19(日)   | 9:30~<br>16:40  | 20    | 1,100円  |
|               | ビジネスを円滑に進める<br>交渉力・プレゼン技法            | 会議の仕組み、価格交渉技<br>法、論理的対話力、コーチ<br>ング、ビジネスの場で役に立つ<br>実践的コミュニケーション能<br>力の修得  | 中小企業にお勤めで入社3年<br>目以上の方、または「CS実践<br>顧客の購買心理とプレゼン技<br>法」を受講された方で、さら<br>にその上級講座を希望する方 | 11月 | 2022年<br>1/16(日)<br>1/23(日)  | 9:30~<br>16:40  | 20    | 1,100円  |
| 八王子           | 3級簿記受験対策【初級】<br>(1)(2)(3)            | 日商簿記検定試験3級受験対策<br>(1)簿記の基礎、諸取引の処<br>理<br>原理・仕訳・試算表等の基<br>礎知識、現金・預金、有形<br>固定資産、商品売買<br>(2)諸取引の処理、伝票、決<br>算整理、試算表<br>資本金、伝票、貸倒見積<br>り、収益・費用の前受け・前<br>払いと未収・未払い、試算<br>表の作成<br>(3)決算<br>精算表、帳簿の締切、損<br>益計算書と貸借対照表の<br>作成 | 職務上簿記の知識を必要と<br>する方で、今年度当該試験を受<br>験する方   | 6月  | (1)8/21(土)<br>8/28(土)<br>9/4(土)<br>(2)9/11(土)<br>9/18(土)<br>9/25(土)<br>(3)10/2(土)<br>10/9(土)<br>10/16(土) | 9:20~<br>16:30  | 35    | 一括申込<br>4,800円<br>(1)1,600円<br>(2)1,600円<br>(3)1,600円 |
|               | 2級簿記受験対策(商業簿記)<br>(1)(2)             | 日商簿記検定試験2級受験対策<br>(1)現金預金と売掛金、手形、<br>有価証券、債権・債務、商<br>品売買、株式会社の純資<br>産他<br>(2)外貨建取引、税効果会計、<br>決算、本支店会計、連結<br>会計   | 日商簿記検定3級合格者で、<br>今年度当該試験を受験する<br>方   | 3月  | (1)5/8(土)<br>5/15(土)<br>5/22(土)<br>5/29(土)<br>(2)6/5(土)<br>6/12(土)<br>6/19(土)<br>6/26(土)                 | 10:00~<br>15:45 | 40    | 一括申込<br>3,200円<br>(1)1,600円<br>(2)1,600円              |
|               | 2級簿記受験対策(工業簿記)<br>(1)(2)             | 日商簿記検定試験2級受験対策<br>(1)費目別、製造間接費、部<br>門別個別原価計算<br>(2)総合原価計算、標準原価<br>計算、利益関係分析、直<br>接原価計算、工場会計  | 日商簿記検定3級合格者で、<br>今年度当該試験を受験する<br>方   | 6月  | (1)8/29(日)<br>9/5(日)<br>9/12(日)<br>9/19(日)<br>(2)9/26(日)<br>10/3(日)<br>10/10(日)<br>10/17(日)              | 10:00~<br>15:45 | 40    | 一括申込<br>3,200円<br>(1)1,600円<br>(2)1,600円              |

◎講習名にカッコ付の数字「(1)(2)…」が入っている講習は、連続した複数コースにわたる講習(セット科目)です。原則として、セット単位での一括申込となります。  
◎講習名に丸付数字「①」、「②」、…が入っている講習は、同じ内容を複数回実施する講習です。  
◎講習内容、実施日時、使用ソフト等は、都合により変更することがあります。お申込み前にHP、募集案内等でご確認ください。  
また、授業料のほかに教科書代がかかります。詳細は各講習の実施校へお問い合わせください。

| 実施校                     | 講習名  | 主な内容【使用ソフト】  | 受講対象者  | 募集月                                   | 講習日   | 時間          | 定員(人)  | 授業料  |
|-------------------------|--|--|--|---------------------------------------|---|-------------|--------|--|
| 八王子                     | 法人税の実務   | 法人税の概要(法人税のポイント、改正税法のポイント)   | 会計・経理事務に従事している方および職務上法人税の知識を必要とする方で、日商簿記検定3級程度の知識を有する方   | 3月                                    | 5/15(土)<br>5/22(土)<br>5/29(土)<br>6/5(土)   | 10:00～15:45 | 40     | 1,600円   |
|                         | 消費税の実務   | 消費税の概要、消費税の計算、消費税の実践   | 会計・経理事務に従事している方および職務上消費税の知識を必要とする方で、日商簿記検定3級程度の知識を有する方   | 11月                                   | 2022年<br>1/8(土)<br>1/15(土)<br>1/22(土)<br>2/5(土)   | 10:00～15:45 | 30     | 1,600円   |
|                         | 社会保険の実務  | 健康保険、厚生年金等社会保険制度の概要、手続き処理の実務演習   | 会計・経理事務に従事している方および職務上社会保険の知識を必要とする方  | 11月                                   | 2022年<br>1/9(日)<br>1/16(日)<br>1/23(日)<br>2/6(日)   | 10:00～15:45 | 40     | 1,600円   |
|                         | 雇用保険の実務 <b>NEW</b>   | 雇用保険制度の概要と処理手続き等の実務演習  | 会計・経理事務に従事している方および職務上雇用保険の知識を必要とする方で、雇用保険の基礎知識を有する方  | 3月                                    | 5/30(日)<br>6/6(日)<br>6/13(日)<br>6/20(日)   | 10:00～15:45 | 40     | 1,600円   |
|                         | 個人事業主のための会計・経理実務   | 個人事業における日常経理のポイント(伝票、仕訳、記帳)と決算処理および確定申告書作成   | 個人事業主および個人事業の税務・経理事務を担当する方   | 8月                                    | 10/30(土)<br>11/6(土)<br>11/13(土)<br>11/27(土)   | 10:00～15:45 | 40     | 1,600円   |
|                         | 個人事業主のためのホームページ作成と活用   | ホームページ作成の基本から応用まで、自社の製品・サービスをより良くPRするための工夫と方法【ホームページ・ビルダー21】   | 個人事業主、自営業、家内労働、グループ等で働いている方で、Wordの基本操作(文字入力、漢字変換、文例の作成、印刷等)およびExcelの基本操作(表計算、数式や関数、グラフ、印刷等)ができる方 | 7月                                    | 9/18(土)<br>9/25(土)<br>10/2(土)   | 9:20～16:30  | 20     | 6,500円   |
| 府中                      | 介護保険の請求実務(1)(2)(3)   | (1)介護保険の現状および介護保険請求事務の基礎知識<br>(2)介護保険請求書の作成・請求演習<br>(3)介護保険請求演習レセプトのパソコン入力【快悟郎II】                                  | 医療事務・診療報酬請求事務等に従事している方または介護関係の仕事に従事している方で、Windowsの基本操作(文字入力、ファイルの保存、コピー等)ができ、職務上介護保険の知識を必要とする方   | 10月                                   | (1)12/11(土)<br>12/18(土)<br>12/25(土)<br>(2)2022年<br>1/15(土)<br>1/22(土)<br>1/29(土)<br>(3)2022年<br>2/12(土)<br>2/19(土)<br>2/26(土) | 9:20～16:30  | 15     | 一括申込<br>14,600円<br>(1)1,600円<br>(2)6,500円<br>(3)6,500円 |
|                         | 3級簿記受験対策(1)(2)   | 日商簿記検定試験3級受験対策(1)簿記の基礎、取引の記帳、過去問題演習<br>(2)決算および伝票、過去問題演習、模擬試験  | 職務上簿記の知識を必要とする方で、今年度当該試験を受験する方   | 9月                                    | (1)11/13(土)<br>11/20(土)<br>11/23(火)<br>(2)11/27(土)<br>12/4(土)<br>12/11(土)   | 9:20～16:30  | 40     | 一括申込<br>3,200円<br>(1)1,600円<br>(2)1,600円               |
|                         | 確定申告の書類作成  | 所得税実務の概要、所得税額の計算手順、所得税確定申告に関連するその他の事項  | 所得税の確定申告を自ら行う必要がある方  | 9月                                    | 11/13(土)<br>11/20(土)<br>11/27(土)  | 9:20～16:30  | 20     | 6,500円   |
|                         | クラウドアプリケーションを活用した経営・業務管理   | クラウドアプリケーションの基礎知識、アプリ紹介デモ、アプリ実習演習  | 中小企業にお勤めで、経営管理や業務管理(ホームページ作成、顧客管理、社内情報共有等)に従事している社員の方  | 11月                                   | 2022年<br>1/8(土)<br>1/15(土)<br>1/22(土)   | 9:20～16:30  | 25     | 6,500円   |
| 中小企業のための戦略的Webマーケティング講座 | 1.マーケティング(訴求力・集客力)2.アクセスアップのポイント3.成約率アップのポイント4.コアコンセプトの基本に沿った分析と改善点作成演習5.Googleアドワーズ広告の活用6.SEO対策の基本7.コピーライティング演習8.アクセス解析の活用方法9.セールスレターの作成演習と発表 | ホームページをビジネスで有効活用したい中小企業に在勤および自社の集客・マーケティング担当を任されている方で、Wordの基本操作(文字入力、漢字変換、文例の作成、印刷等)、PowerPointの基本操作(スライド作成等)ができる方 | 11月  | 2022年<br>2/27(日)<br>3/6(日)<br>3/13(日) | 9:20～16:30  | 25          | 6,500円 |  |

◎講習名にカッコ付の数字「(1)(2)…」が入っている講習は、連続した複数コースにわたる講習(セット科目)です。原則として、セット単位での一括申込となります。  
 ◎講習名に丸付数字「①」、「②」、…が入っている講習は、同じ内容を複数回実施する講習です。  
 ◎講習内容、実施日時、使用ソフト等は、都合により変更することがあります。お申込み前にHP、募集案内等でご確認ください。  
 また、授業料のほかに教科書代がかかります。詳細は各講習の実施校へお問い合わせください。

| 実施校           | 講習名                           | 主な内容【使用ソフト】  | 受講対象者   | 募集月         | 講習日   | 時間             | 定員(人) | 授業料                                      |
|---------------|-------------------------------|--|---|-------------|---|----------------|-------|--|
| センター<br>(西立川) | ビジネス文書の作成<br>(Word・Excel)     | Word・Excelを活用した実務的なビジネス文書・報告書の作成<br>【Word2016・Excel2016】                             | Wordの基本操作(文字入力、漢字変換、文例の作成、印刷等)およびExcelの基本操作(表計算、数式や関数、グラフ、印刷等)ができる方                         | 9月          | 10/31(日)<br>11/7(日)<br>11/14(日)               | 9:30～<br>16:40 | 20    | 6,500円                                   |
|               | 高齢者のための<br>文書作成(Word)【初級】     | Wordの基本操作、文字の入力、文書・表の作成、文書の編集、表現力をアップする機能<br>【Word2016】                              | 概ね50歳以上の方で、Windowsの初歩的操作(ローマ字入力、マウス操作等)ができる方  | 4月          | 6/5(土)<br>6/12(土)<br>6/19(土)                  | 9:30～<br>16:40 | 20    | 6,500円                                   |
|               | 高齢者のための<br>表計算(Excel)【初級】     | Excelの基礎知識、表の作成、数式の入力、複数シートの操作、グラフの作成、データベースの利用<br>【Excel2016】                       | 概ね50歳以上の方で、Windowsの初歩的操作(ローマ字入力、マウス操作等)ができる方  | 11月         | 2022年<br>1/15(土)<br>1/22(土)<br>1/29(土)        | 9:30～<br>16:40 | 20    | 6,500円                                   |
|               | Excel(関数・マクロ編)(1)(2)          | Excelの関数、マクロ機能等を利用した効率的な業務方法<br>【Excel2016】  | Excelの基本操作(表計算、数式や関数、グラフ、印刷等)ができる方  | 3月          | (1)5/23(日)<br>5/30(日)<br>(2)6/6(日)<br>6/13(日) | 9:30～<br>16:40 | 20    | 一括申込<br>8,600円<br>(1)4,300円<br>(2)4,300円 |
|               | Accessによるテーブル設計               | Accessデータベース構築のためのデータ分析、テーブル設計(データ型、正規化、リレーション)、E-R図の書き方<br>【Access2016】             | Accessの基本操作(テーブル、クエリ、レポート機能等)ができる方で、テーブルの設計方法習得を必要とする方                                      | 2月          | 4/25(日)<br>5/9(日)<br>5/16(日)                  | 9:30～<br>16:40 | 20    | 6,500円                                   |
|               | 実務に役立つ<br>ファイル操作とデータ管理        | ファイルの種類および取扱い、ファイルの変換、ファイル管理とセキュリティ、圧縮と解凍、バックアップと復元<br>【Word2016、Excel2016】          | Wordの基本操作(文字入力、漢字変換、文例の作成、印刷等)、Excelの基本操作(表計算、数式や関数、グラフ、印刷等)ができる方で、効率的なファイル・データ管理の技能を必要とする方 | 2022年<br>1月 | 2022年<br>3/5(土)<br>3/12(土)<br>3/19(土)         | 9:30～<br>16:40 | 20    | 6,500円                                   |
|               | VBによるプログラミング                  | Visual Basicを使用した初歩的なプログラミング<br>【Visual Studio Community 2019】                       | Excelの基本操作(表計算、数式や関数、グラフ、印刷等)ができる方  | 5月          | 7/17(土)<br>7/18(日)<br>7/24(土)                 | 9:30～<br>16:40 | 20    | 6,500円                                   |
|               | Android【初級】<br>(Webアプリケーション編) | Webアプリケーション概要、Android開発概要、HTML5とCSS3の仕組みと役割、データベースとのデータのやり取り、簡単な問い合わせ用Webアプリケーションの作成 | パソコン操作に精通し、プログラム作成に関する知識を有する方   | 8月          | 10/9(土)<br>10/10(日)<br>10/24(日)               | 9:30～<br>16:40 | 20    | 6,500円                                   |
|               | JavaScript                    | JavaScriptの概要、基本構文、関数の定義と使用、オブジェクトの使用  | HTMLによるホームページ作成ができる方  | 12月         | 2022年<br>2/5(土)<br>2/12(土)<br>2/19(土)         | 9:30～<br>16:40 | 20    | 6,500円                                   |
|               | ホームページビルダーによる<br>ホームページ作成     | ホームページの基礎知識、Webサイトとトップページの作成および編集、リンクの設定、画像の作成と編集<br>【ホームページビルダー21】                  | Windowsの基本操作(文字入力、ファイルの保存、コピー等)ができる方  | 2022年<br>1月 | 2022年<br>3/6(日)<br>3/13(日)<br>3/20(日)         | 9:30～<br>16:40 | 20    | 6,500円                                   |
|               | HTML5とCSS3による<br>ホームページ作成     | HTML5の基礎、既存・新規追加・廃止要素、FlashやSilverlight等の旧アドインからの移行、Ajax等の新技術、CSS3の基礎、表示系・配置系CSSの解説  | HTMLの基礎知識を有し、業務でホームページの管理に携わる方または携わる予定のある方  | 7月          | 9/19(日)<br>9/20(月)<br>10/3(日)                 | 9:30～<br>16:40 | 20    | 6,500円                                   |
|               | 無線LAN構築と<br>セキュリティ            | ネットワーク概要、有線LANと無線LAN、IPアドレス、無線LANの設定、無線LANのセキュリティ                                    | Windowsの基本操作(文字入力、ファイルの保存、コピー等)ができ、社内で無線LANのネットワーク構築を行うための知識や技能を必要とする方                      | 6月          | 8/28(土)<br>9/4(土)<br>9/11(土)                  | 9:30～<br>16:40 | 20    | 6,500円                                   |

◎講習名にカッコ付の数字「(1)(2)…」が入っている講習は、連続した複数コースにわたる講習(セット科目)です。原則として、セット単位での一括申込となります。  
 ◎講習名に丸付数字「①」、「②」、…が入っている講習は、同じ内容を複数回実施する講習です。  
 ◎講習内容、実施日時、使用ソフト等は、都合により変更することがあります。お申込み前にHP、募集案内等でご確認ください。  
 また、授業料のほかに教科書代がかかります。詳細は各講習の実施校へお問い合わせください。

| 実施校                    | 講習名   | 主な内容【使用ソフト】  | 受講対象者  | 募集月                          | 講習日   | 時間              | 定員(人)  | 授業料                                      |
|------------------------|---|--|--|------------------------------|---|-----------------|--------|--|
| センター<br>(西立川)          | 情報セキュリティ  | 情報セキュリティインシデントの現状、実践的な対策(Windows製品・office製品に対する安全対策、メール・ブラウザ・ネットワーク機器・ファイルサーバーの設定方法、社内規定の整備等)の習得、事例研究              | ビジネスにおける情報技術に関する基礎知識を有する方で、社内の情報資源またはネットワークの管理を担当する方 | 7月                           | 9/18(土)<br>9/25(土)<br>9/26(日)                 | 9:30~<br>16:40  | 20     | 6,500円                                   |
|                        | セキュリティ対策の基礎知識                                     | セキュリティとは何か、情報資産と脅威、ウイルス対策ソフトやファイアウォール等の実装技術、各種セキュリティの技術的脅威に対する対策   | 情報管理やセキュリティ関係の仕事に携わっている方、または携わる予定の方                  | 4月                           | 6/6(日)<br>6/13(日)                             | 9:30~<br>16:40  | 35     | 1,100円                                   |
|                        | ビジネスにおける情報リテラシー                                   | インターネットの利用方法、電子取引での注意点、メディアリテラシー、クラウドコンピューティング、ネットワークの脅威、セキュリティ、各種SNSの特徴、知的財産権、LAN・Wi-Fiの仕組みと活用、パソコンの仕組み、ソフトウェアの活用 | 情報管理やセキュリティ関係の仕事に携わっている方、または携わる予定の方                  | 9月                           | 11/6(土)<br>11/13(土)<br>11/20(土)               | 9:30~<br>16:40  | 20     | 6,500円                                   |
| 八王子                    | 表計算(Excel)【初級】①<br><b>NEW</b>                     | Excelの基本操作、表計算機能、グラフ機能、印刷機能【Excel2019】   | Windowsの基本操作(文字入力、ファイルの保存、コピー等)ができる方                 | 3月                           | 5/16(日)<br>5/23(日)<br>5/30(日)                 | 9:20~<br>16:30  | 20     | 6,500円                                   |
|                        | 表計算(Excel)【初級】②<br><b>NEW</b>                     | Excelの基本操作、表計算機能、グラフ機能、印刷機能【Excel2019】   | Windowsの基本操作(文字入力、ファイルの保存、コピー等)ができる方                 | 11月                          | 2022年<br>1/8(土)<br>1/15(土)<br>1/22(土)         | 9:20~<br>16:30  | 20     | 6,500円                                   |
|                        | 表計算(Excel)【中級】                                    | Excelの基本操作の復習、ワークシートの連携、グラフ機能、関数の使い方、ピボットテーブル、マクロ機能【Excel2019】   | Excelの基本操作(表計算、数式や関数、グラフ、印刷等)ができる方                   | 7月                           | 9/26(日)<br>10/3(日)<br>10/10(日)                | 9:20~<br>16:30  | 20     | 6,500円                                   |
|                        | 高齢者のための表計算(Excel)【初級】<br><b>NEW</b>               | Excelの基礎知識、表の作成、数式の入力、複数シートの操作、グラフの作成、データベースの利用【Excel2019】   | 概ね50歳以上の方で、Windowsの初歩的操作(ローマ字入力、マウス操作等)ができる方         | 2月                           | 4/4(日)<br>4/11(日)<br>4/18(日)<br>4/25(日)       | 10:00~<br>15:45 | 20     | 6,500円                                   |
|                        | ExcelVBA【初級】(1)(2)                                | マクロ/VBAの基礎知識、マクロの作成・編集方法、初歩的なモジュールの作成方法、初歩的な業務システムの紹介【Excel2019】   | Excelに関して、セルやワークシートの操作、基本的な関数、データの並べ替えや抽出等ができる方      | 4月                           | (1)6/5(土)<br>6/12(土)<br>(2)6/19(土)<br>6/26(土) | 9:20~<br>16:30  | 20     | 一括申込<br>8,600円<br>(1)4,300円<br>(2)4,300円 |
|                        | ExcelVBA【中級】                                      | 一歩進んだモジュール作成技術、より使いやすいアプリケーション作成のための技法、実用的なアプリケーションの作成、テキストボックスのコントロール、入力フォームの実行後の後処理【Excel2019】                   | 「ExcelVBA【初級】」修了程度の技能を有し、プログラミングの基礎知識を有する方           | 9月                           | 11/28(日)<br>12/5(日)<br>12/12(日)<br>12/19(日)   | 10:00~<br>15:45 | 20     | 6,500円                                   |
|                        | データベース(Access)【初級】<br><b>NEW</b>                  | Accessの基本操作、ファイルの作成、リレーションシップの設定【Access2019】   | Excelの基本操作(表計算、数式や関数、グラフ、印刷等)ができる方                   | 2月                           | 4/17(土)<br>4/24(土)<br>5/8(土)                  | 9:20~<br>16:30  | 20     | 6,500円                                   |
|                        | データベース(Access)【中級】<br><b>NEW</b>                  | テーブル、レポート、クエリ、演習【Access2019】   | Accessのファイル作成、リレーションシップの設定等ができる方                     | 2月                           | 5/15(土)<br>5/22(土)<br>5/29(土)                 | 9:20~<br>16:30  | 20     | 6,500円                                   |
| PowerPointによるプレゼンテーション | PowerPointを使用した効果的なプレゼンテーション技法の習得【PowerPoint2019】 | Wordの基本操作(文字入力、漢字変換、文例の作成、印刷等)、Excelの基本操作(表計算、数式や関数、グラフ、印刷等)ができる方で、職務上プレゼンテーション技能を必要とする方                           | 5月   | 7/3(土)<br>7/10(土)<br>7/17(土) | 9:20~<br>16:30                                | 20              | 6,500円 |  |

◎講習名にカッコ付の数字「(1)(2)…」が入っている講習は、連続した複数コースにわたる講習(セット科目)です。原則として、セット単位での一括申込となります。  
 ◎講習名に丸付数字「①」、「②」、…が入っている講習は、同じ内容を複数回実施する講習です。  
 ◎講習内容、実施日時、使用ソフト等は、都合により変更することがあります。お申込み前にHP、募集案内等でご確認ください。  
 また、授業料のほかに教科書代がかかります。詳細は各講習の実施校へお問い合わせください。

| 実施校 | 講習名                 | 主な内容【使用ソフト】   | 受講対象者   | 募集月 | 講習日   | 時間             | 定員(人) | 授業料                                       |
|-----|---------------------|---|---|-----|---|----------------|-------|---|
| 八王子 | PowerPointによる企画書作成  | PowerPointを使用し見やすくわかりやすい企画書作成技術を習得する【PowerPoint2019】  | Wordの基本操作(文字入力、漢字変換、文例の作成、印刷等)、Excelの基本操作(表計算、数式や関数、グラフ、印刷等)ができる方で、職務上企画書作成技能を必要とする方    | 12月 | 2022年<br>2/13(日)<br>2/20(日)<br>2/27(日)  | 9:20～<br>16:30 | 20    | 6,500円                                    |
|     | C言語(実践編)(1)(2)      | (1)C言語の特徴、機械操作、入出力、関数、各種演算子<br>(2)配列の活用、構造体の基礎、関数の定義と引用【Visual Studio 2019】   | プログラム作成に関する知識を有する方  | 4月  | (1)6/27(日)<br>7/4(日)<br>7/11(日)<br>(2)7/25(日)<br>8/1(日)<br>8/8(日)                     | 9:20～<br>16:30 | 20    | 一括申込<br>13,000円<br>(1)6,500円<br>(2)6,500円 |
|     | C++言語               | CとC++の比較、C++の簡単なプログラミング、オブジェクト指向、クラス、継承、ポリモーフィズムと仮想関数【VisualStudio2019】   | C言語の機械操作、入出力、関数、各種演算子等ができる方   | 8月  | 10/24(日)<br>10/31(日)<br>11/7(日)   | 9:20～<br>16:30 | 20    | 6,500円                                    |
|     | Androidアプリ開発入門      | Javaプログラミング、エミュレータの使用方法、アプリ開発の基本手順、簡単なアプリケーションの作成【AndroidStudio】  | プログラム作成に関する知識を有する方  | 12月 | 2022年<br>3/6(日)<br>3/13(日)<br>3/20(日)   | 9:20～<br>16:30 | 20    | 6,500円                                    |
|     | はじめてのLinux講座        | GUI環境を使った環境構築、viエディタを使用した簡単な設定  | Windowsの基本操作(文字入力、ファイルの保存、コピー等)ができ、職務上Ubuntu Linuxの技能を必要とする方                            | 9月  | 11/14(日)<br>11/21(日)  | 9:20～<br>16:30 | 12    | 4,300円                                    |
|     | サーバ構築法              | 基本的なネットワークコマンドによる、IPアドレスの設定・確認や通信テスト、ルータを使用したネットワークの構築、[BlackJumboDog]や[Apache]等を用いたWebサーバなど各種サーバの構築  | IPアドレス、サブネットマスク、デフォルトゲートウェイ、ルーティングなど、ネットワークに関する基礎知識を有し、設定ができる方で、社内ネットワーク整備に関する技能を必要とする方 | 9月  | 11/27(土)<br>12/4(土)<br>12/11(土)   | 9:20～<br>16:30 | 12    | 6,500円                                    |
|     | ネットワークセキュリティ技術【初級】  | ネットワークの用語、仕組の再確認と実際の運用の理解、セキュリティ理解への針路  | ネットワーク知識の再確認をして、社内ネットワークへの取り組みの技能を必要とする方  | 2月  | 4/3(土)<br>4/10(土)   | 9:20～<br>16:30 | 12    | 4,300円                                    |
|     | ネットワークセキュリティ技術【中級】  | 基本的なネットワークコマンドによる、IPアドレスの設定・確認や通信テスト、ルータを使用したネットワークの構築、暗号化技術を使用したWebサーバの構築など、ネットワークセキュリティ技術に関する実習   | IPアドレス、サブネットマスク、デフォルトゲートウェイ、ルーティングなど、ネットワークに関する基礎知識を有し、設定ができる方で、社内ネットワーク整備に関する技能を必要とする方 | 6月  | 8/28(土)<br>9/4(土)<br>9/11(土)  | 9:20～<br>16:30 | 12    | 6,500円                                    |
| 府中  | ITパスポート試験受験対策(1)(2) | ITパスポート試験受験対策<br>(1)ストラテジ系、マネジメント系のポイント解説と問題演習<br>企業と法務、経営戦略、システム戦略、プロジェクトマネジメント、サービスマネジメント<br>(2)テクノロジー系のポイント解説と問題演習<br>基礎理論、コンピュータシステム、データベース、ネットワーク、セキュリティ | 当該試験を受験する方  | 10月 | (1)12/5(日)<br>12/12(日)<br>12/19(日)<br>(2)2022年<br>1/9(日)<br>1/16(日)<br>1/23(日)        | 9:20～<br>16:30 | 20    | 一括申込<br>3,200円<br>(1)1,600円<br>(2)1,600円  |
|     | 基本情報技術者試験受験対策(1)(2) | 基本情報技術者試験受験対策<br>(1)午前の部対策<br>コンピュータ科学基礎、システムの開発と運用<br>(2)午後の部対策<br>ハードウェア、ソフトウェア、アルゴリズム  | 来年度当該試験を受験する方   | 12月 | (1)2022年<br>2/13(日)<br>2/20(日)<br>2/27(日)<br>(2)2022年<br>3/6(日)<br>3/13(日)<br>3/20(日) | 9:20～<br>16:30 | 30    | 一括申込<br>3,200円<br>(1)1,600円<br>(2)1,600円  |
| 府中  | 表計算(Excel)【中級】      | Excelの基本操作の復習、ワークシートの連携、グラフ機能、関数の使い方、ピボットテーブル、マクロ機能【Excel2019】  | Excelの基本操作(表計算、数式や関数、グラフ、印刷等)ができる方  | 4月  | 6/6(日)<br>6/13(日)<br>6/20(日)  | 9:20～<br>16:30 | 25    | 6,500円                                    |

◎講習名にカッコ付の数字「(1)(2)…」が入っている講習は、連続した複数コースにわたる講習(セット科目)です。原則として、セット単位での一括申込となります。  
 ◎講習名に丸付数字「①」、「②」、…が入っている講習は、同じ内容を複数回実施する講習です。  
 ◎講習内容、実施日時、使用ソフト等は、都合により変更することがあります。お申込み前にHP、募集案内等でご確認ください。  
 また、授業料のほかに教科書代がかかります。詳細は各講習の実施校へお問い合わせください。

| 実施校                   | 講習名   | 主な内容【使用ソフト】   | 受講対象者   | 募集月                          | 講習日   | 時間         | 定員(人)  | 授業料                                      |
|-----------------------|---|---|---|------------------------------|---|------------|--------|--|
| 府<br>中                | Excel(関数活用編)  | Excel関数を活用して、見積書・売上集計表・売上分析表・受注管理表・勤務時間表等を作成【Excel2019】                           | Excelの基本操作(表計算、数式や関数、グラフ、印刷等)ができる方  | 2月                           | 4/3(土)<br>4/10(土)<br>4/17(土)                  | 9:20～16:30 | 25     | 6,500円                                   |
|                       | Excel(関数活用実践編)  | Excelデータ分析の基本、分析に活用できる機能、分析に必須のグラフ機能、シミュレーション機能、活用事例(企画・提案・報告)【Excel2019】         | Excelの基本操作(表計算、数式や関数、グラフ、印刷等)ができる方  | 5月                           | 7/17(土)<br>7/24(土)<br>7/31(土)                 | 9:20～16:30 | 25     | 6,500円                                   |
|                       | Excel(ビジネス活用編)  | Excelのデータ機能を使って、データの変換、並べ替え、抽出、集計、分析、ピボットテーブルなどのデータを活用演習【Excel2019】               | Excelの基本操作(表計算、数式や関数、グラフ、印刷等)ができる方  | 3月                           | 5/9(日)<br>5/16(日)<br>5/23(日)                  | 9:20～16:30 | 25     | 6,500円                                   |
|                       | ExcelVBA【初級】(1)(2)                                      | マクロ/VBAの基礎知識、マクロの作成・編集方法、初歩的なモジュールの作成方法、初歩的な業務システムの紹介【Excel2019】                  | Excelに関して、セルやワークシートの操作、基本的な関数、データの並べ替えや抽出等ができる方                           | 4月                           | (1)6/19(土)<br>6/26(土)<br>(2)7/3(土)<br>7/10(土) | 9:20～16:30 | 25     | 一括申込<br>8,600円<br>(1)4,300円<br>(2)4,300円 |
|                       | セルフサービスBIによるビッグデータ分析(PowerBI)                           | セルフサービスBIの基礎知識、PowerBI Desktop操作実習、レポート作成、サービスを使用したダッシュボード作成と共有【PowerBI Desktop】  | Excelの基本操作(表計算、数式や関数、グラフ、印刷等)ができる方  | 6月                           | 8/21(土)<br>8/28(土)<br>9/4(土)                  | 9:20～16:30 | 25     | 6,500円                                   |
|                       | データベース(Access)【初級】                                      | Accessの基本操作、ファイルの作成、リレーションシップの設定【Access2019】                                      | Excelの基本操作(表計算、数式や関数、グラフ、印刷等)ができる方  | 2月                           | 4/4(日)<br>4/11(日)<br>4/18(日)                  | 9:20～16:30 | 25     | 6,500円                                   |
|                       | Python【初級】  | Python基礎、判断や繰返し文法と簡単なシステムの作成手順の演習   | 企業の商品企画開発担当者、自動化運用担当者   | 11月                          | 2022年<br>1/16(日)<br>1/23(日)<br>1/30(日)        | 9:20～16:30 | 25     | 6,500円                                   |
|                       | Python【中級】  | Python基礎事項の確認、Webや統計、グラフ、ライブラリ活用など応用的な内容の解説                                       | 企業の商品企画開発担当者、企業の自動化運用担当者、個人事業主、企業経営者                                      | 11月                          | 2022年<br>2/6(日)<br>2/13(日)<br>2/20(日)         | 9:20～16:30 | 25     | 6,500円                                   |
|                       | VisualC#によるプログラミング                                      | VisualC#とは、オブジェクト指向言語とは、変数と型・制御構造、各種コントロールの使い方、アプリケーション作成                         | プログラミングの経験者で、プログラム作成に関する知識を有する方   | 2022年<br>1月                  | 2022年<br>3/5(土)<br>3/12(土)<br>3/19(土)         | 9:20～16:30 | 20     | 6,500円                                   |
|                       | AndroidStudioによるアプリケーション開発                              | Android開発環境の構築方法、AndroidStudio使用方法、Widgetを利用したアプリ構築、リソースを利用したアプリ構築【AndroidStudio】 | Javaプログラミングの初歩的な知識を有する方   | 3月                           | 5/8(土)<br>5/15(土)<br>5/22(土)                  | 9:20～16:30 | 20     | 6,500円                                   |
|                       | Androidプログラミングを利用した組み込みシステム技術                           | 組み込み機器と一般的な通信規格、Wi-Fi通信を用いるAndroidアプリ構築、Bluetooth通信を用いるAndroidアプリ構築               | Androidを使用した組み込みシステムの開発に携わる方または携わる予定のある方で、タブレット端末の操作ができるおよびJava言語の知識を有する方 | 3月                           | 5/29(土)<br>6/5(土)<br>6/12(土)                  | 9:20～16:30 | 15     | 6,500円                                   |
|                       | JavaScript  | JavaScriptの概要、基本構文、関数の定義と使用、オブジェクトの使用   | HTMLによるホームページ作成ができる方  | 8月                           | 10/23(土)<br>10/30(土)<br>11/6(土)               | 9:20～16:30 | 25     | 6,500円                                   |
|                       | ホームページビルダーによるホームページ作成                                   | ホームページの基礎知識、Webサイトとトップページの作成および編集、リンクの設定、画像の作成と編集【ホームページビルダー22】                   | Windowsの基本操作(文字入力、ファイルの保存、コピー等)ができる方                                      | 3月                           | 5/29(土)<br>6/5(土)<br>6/12(土)                  | 9:20～16:30 | 25     | 6,500円                                   |
| PHP言語によるWebシステム開発【初級】 | Webシステム開発の手順、Webアプリケーション開発環境の構築、データベース作成、実例に沿ったシステムの構築他 | プログラミングおよびデータベース構築の基礎知識を有し、職務上Webシステムの構築に携わる方または携わる予定のある方                         | 3月  | 5/8(土)<br>5/15(土)<br>5/22(土) | 9:20～16:30                                    | 25         | 6,500円 |  |

◎講習名にカッコ付の数字「(1)(2)…」が入っている講習は、連続した複数コースにわたる講習(セット科目)です。原則として、セット単位での一括申込となります。  
 ◎講習名に丸付数字「①」、「②」、…が入っている講習は、同じ内容を複数回実施する講習です。  
 ◎講習内容、実施日時、使用ソフト等は、都合により変更することがあります。お申込み前にHP、募集案内等でご確認ください。  
 また、授業料のほかに教科書代がかかります。詳細は各講習の実施校へお問い合わせください。

| 実施校    | 講習名                   | 主な内容【使用ソフト】  | 受講対象者  | 募集月 | 講習日                             | 時間             | 定員(人) | 授業料    |
|--------|-----------------------|--|--|-----|---------------------------------|----------------|-------|--------|
| 府<br>中 | HTML5とCSS3によるホームページ作成 | HTML5の基礎、既存・新規追加・廃止要素、FlashやSilverlight等の旧アドインからの移行、Ajax等の新技術、CSS3の基礎、表示系・配置系CSSの解説              | HTMLの基礎知識を有し、業務でホームページの管理に携わる方または携わる予定のある方                             | 9月  | 11/7(日)<br>11/14(日)<br>11/21(日) | 9:20～<br>16:30 | 25    | 6,500円 |
|        | Webサイトデザイン            | 「Adobe Illustrator」の基本的な操作方法の習得、アプリケーションを利用してWebサイト用などに簡単なアートワークやイラストの作成【Illustrator CC】         | 「HTMLによるホームページ作成」修了程度またはHTML言語の基礎的な技能を有する方                             | 6月  | 8/22(日)<br>8/29(日)<br>9/5(日)    | 9:20～<br>16:30 | 25    | 6,500円 |
|        | jQueryによるWebサイト開発     | Webサイト作成におけるjQueryの特徴と使い方、jQueryの仕組みと役割、概要と開発方法、記述について、HTML内にjQueryを記述する方法、jQueryを用いたWebサイトの開発実習 | HTMLの基礎知識を有し、業務でホームページの管理に携わる方または携わる予定のある方                             | 5月  | 7/11(日)<br>7/18(日)<br>7/25(日)   | 9:20～<br>16:30 | 20    | 6,500円 |
|        | 社内情報化推進担当者のための基礎知識    | 無線LANとネットワーク、SNSやクラウドサービスの注意点、Word・Excelの業務活用、セキュリティの考え方、Webサイトの作成方法                             | Windowsの基本操作(文字入力、ファイルの保存、コピー等)ができる方で日常業務においてITを活用したいと考えている方           | 2月  | 4/10(土)<br>4/17(土)<br>4/24(土)   | 9:20～<br>16:30 | 25    | 1,600円 |
|        | ネットワーク構築法【初級】         | ネットワークの種類・利点、LANの設計、必要な機器・ソフト、IPアドレスの設定、ゲートウェイの設定、ルータの設定、ルーティングテーブルの設定                           | ソフトウェアのインストールやハードウェアの増設ができる程度のWindowsの知識を有し、職務上WindowsによるLANの構築・運用を行う方 | 4月  | 6/5(土)<br>6/12(土)<br>6/19(土)    | 9:20～<br>16:30 | 25    | 6,500円 |
|        | ネットワーク構築法【中級】         | スイッチの機能と特徴、VLANの種類と構築、スイッチの冗長化技術   | ネットワーク構築法【初級】修了程度の技能を有する方で、職務上WindowsによるLANの構築・運用を行う方                  | 5月  | 7/24(土)<br>7/31(土)<br>8/7(土)    | 9:20～<br>16:30 | 25    | 6,500円 |

◎講習名にカッコ付の数字「(1)(2)…」が入っている講習は、連続した複数コースにわたる講習(セット科目)です。原則として、セット単位での一括申込となります。

◎講習名に丸付数字「①」、「②」、…が入っている講習は、同じ内容を複数回実施する講習です。

◎講習内容、実施日時、使用ソフト等は、都合により変更することがあります。お申込み前にHP、募集案内等でご確認ください。

また、授業料のほかに教科書代がかかります。詳細は各講習の実施校へお問い合わせください。



## 介護関係

受付はその月の1日から10日まで(必着)

| 実施校 | 講習名                         | 主な内容【使用ソフト】   | 受講対象者                                  | 募集月 | 講習日  | 時間              | 定員(人) | 授業料                                      |
|-----|-----------------------------|---|--|-----|--|-----------------|-------|--|
| 八王子 | 福祉用具活用【初級】                  | ベッドと周辺用具、排泄関連用具、リフト、入浴補助用具、車椅子と付属品、歩行器の選び方、使い方  | 介護、福祉、医療関係の仕事に従事し、福祉用具に関する知識・技術を必要とする方 | 12月 | 2022年<br>2/5(土)<br>2/12(土)<br>2/19(土)                                    | 9:20～<br>16:30  | 15    | 6,500円                                   |
|     | 介護福祉士(学科)受験対策               | 介護福祉士国家試験(筆記)受験対策<br>人間と社会、介護、こころとからだのしくみ、医療的ケア   | 今年度当該試験を受験する方                          | 9月  | 11/20(土)<br>11/27(土)<br>12/4(土)<br>12/11(土)                              | 10:00～<br>15:45 | 20    | 1,600円                                   |
|     | 介護支援専門員実務研修受講受験対策           | 介護支援専門員(ケアマネジャー)実務研修受講試験受験対策<br>介護保険制度、要介護認定、居宅サービス計画および施設サービス計画、保健医療サービスおよび福祉サービスに関する基礎的知識   | 今年度当該試験を受験する方                          | 6月  | 8/22(日)<br>8/29(日)<br>9/5(日)<br>9/12(日)                                  | 10:00～<br>15:45 | 25    | 1,600円                                   |
| 府中  | 介護利用者や高齢者の住環境を整える整理収納技術     | 依頼者とのコミュニケーションとアプローチ、介護と片付け(基礎・応用)、高齢者の環境整備、生前整理と遺品整理   | 生活支援サービス関係または介護関係の仕事に従事している方           | 9月  | 11/14(日)<br>11/21(日)<br>11/28(日)   | 9:20～<br>16:30  | 30    | 1,600円                                   |
|     | 介護従事者のための介護記録作成【初級】         | 介護過程・ICFの基礎的理解、介護記録の必要性、介護行為を記録する意味、グループワーク、演習  | 介護関係の仕事に従事している方                        | 4月  | 6/26(土)<br>7/3(土)<br>7/10(土)   | 9:20～<br>16:30  | 15    | 4,600円                                   |
|     | 介護福祉士(学科)受験対策【初級】(1)(2)     | 介護福祉士国家試験(筆記)受験対策<br>(1)人間と社会、介護<br>(2)こころとからだのしくみ、医療的ケア<br>※この科目は、基礎に重点を置いて実施します。  | 今年度当該試験を受験する方                          | 8月  | (1)10/3(日)<br>10/10(日)<br>10/17(日)<br>(2)10/24(日)<br>10/31(日)<br>11/7(日) | 9:20～<br>16:30  | 30    | 一括申込<br>3,200円<br>(1)1,600円<br>(2)1,600円 |
|     | 介護支援専門員実務研修受講受験対策【初級】(1)(2) | 介護支援専門員(ケアマネジャー)実務研修受講試験受験対策<br>(1)介護保険制度、要介護認定、居宅サービス計画および施設サービス計画に関する基礎的知識<br>(2)保健医療サービスおよび福祉サービスに関する基礎的知識<br>※「実務研修受講受験対策」より、やや基礎的な問題も扱います。 | 今年度当該試験を受験する方                          | 5月  | (1)7/17(土)<br>7/24(土)<br>7/31(土)<br>(2)8/8(日)<br>8/22(日)<br>8/29(日)      | 9:20～<br>16:30  | 40    | 一括申込<br>3,200円<br>(1)1,600円<br>(2)1,600円 |

## その他

受付はその月の1日から10日まで(必着)

| 実施校       | 講習名            | 主な内容【使用ソフト】                         | 受講対象者  | 募集月 | 講習日                                     | 時間              | 定員(人) | 授業料    |
|-----------|----------------|-------------------------------------|--|-----|---|-----------------|-------|--------|
| センター(西立川) | 調理師になるための基礎知識  | 食文化概論、衛生法規、公衆衛生学、栄養学、食品学、食品衛生学、調理理論 | 調理師試験の受験資格者で、食文化概論、衛生法規、公衆衛生学、栄養学、食品学、食品衛生学、調理理論の基礎知識を有する方 | 3月  | 5/23(日)<br>5/30(日)<br>6/6(日)<br>6/13(日) | 10:00～<br>15:40 | 20    | 1,600円 |
| 府中        | ビルクリーニング技術【初級】 | ビル清掃、安全・衛生、器具と機械、作業の基本技術            | ビル清掃業務に従事し、ビル清掃の基本技術を習得したい方                                | 7月  | 9/25(土)<br>9/26(日)                      | 9:20～<br>16:30  | 15    | 4,300円 |

◎講習名にカッコ付の数字「(1)(2)…」が入っている講習は、連続した複数コースにわたる講習(セット科目)です。原則として、セット単位での一括申込となります。  
 ◎講習名に丸付数字「①」、「②」、…が入っている講習は、同じ内容を複数回実施する講習です。  
 ◎講習内容、実施日時、使用ソフト等は、都合により変更することがあります。お申込み前にHP、募集案内等でご確認ください。  
 また、授業料のほかに教科書代がかかります。詳細は各講習の実施校へお問い合わせください。

# 現場訓練支援事業

中小企業における人材育成を支援するため、職業能力開発センターに登録された指導支援者（センターの非常勤講師など）が企業に伺って訓練指導を実施します。

**対象** 都内の中小企業・中小企業団体等

**人数** 1名から実施可能

**実施場所** 企業の事業所、作業場など

**指導支援者** 登録された職業能力開発センターの非常勤講師など  
〈11分野(機械・溶接、電気・電子、情報など)〉  
※指導支援者リストは「TOKYO はたらくネット」で公表しています。

**訓練時間** 1企業につき同一年度内延べ40時間以内

**費用負担** 以下の謝金を、企業と東京都が2分の1ずつ指導支援者に支払います。  
・訓練指導計画書作成:1回の支援につき 6,600円(企業負担は3,300円)  
・訓練指導実施:1時間につき 7,000円(企業負担は3,500円)  
※材料費・教科書代等は企業で負担していただけます。

**実施例** 板金溶接、電気工事士、機械加工(旋盤、フライス盤)、汎用旋盤の基礎、Excel、対人コミュニケーションスキル、ビジネスマナー、生産性向上・生産工程管理、管理職向けハラスメントとメンタルヘルスなど

**お問い合わせ先** センター(西立川) 人材育成課 TEL 042-500-8700



**実施例①** 若手社員に、職場の安全教育、溶接の概要、TIG溶接の基礎を教えてほしい。

- 講習内容／TIG溶接訓練
- 受講人数／4名
- 講習日程／全3回 7時間×3日=21時間
- 費用／ $(7,000円 \times 21時間 \times 講師1名 + 6,600円) \div 2 = 76,800円$  ※材料は会社で準備

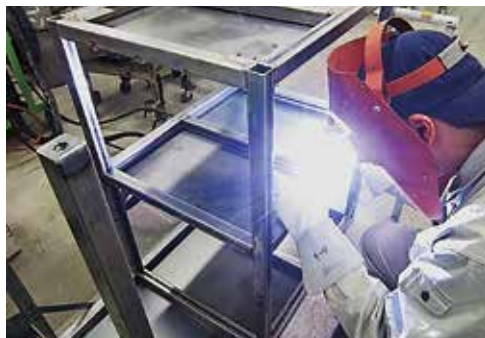

**実施例②** 新入社員に必要なビジネスマナー等を取得させたい。

- 講習内容／新入社員向け研修  
(ビジネスマナー・コミュニケーションスキル等)
- 受講人数／30名
- 講習日程／全2回 7時間×2日=14時間
- 費用／ $(7,000円 \times 14時間 \times 講師1名 + 6,600円) \div 2 = 52,300円$  ※教科書は講師のオリジナルテキストを使用



NEW

# 中小企業人材スキルアップ支援事業

中小企業等が従業員に対して実施する職業訓練の取組を支援し、従業員のスキルアップに係る経費の一部を助成します。

| 助成金名称     | 社内型<br>スキルアップ助成金   | 民間派遣型<br>スキルアップ助成金   |
|-----------|--|--|
| (旧名称)     | (旧 東京都中小企業職業訓練助成金)   |  |
| 職業訓練の実施方法 | 集合型の職業訓練に対する助成   |  |
| 助成内容      | 中小企業及び団体が従業員に対して、 <b>自社内で実施する短時間のOFF-JTによる職業訓練*</b> の経費を助成<br>※同時かつ双方向で行うオンライン会議システムを利用した訓練も対象 | 中小企業が従業員に対して、 <b>民間の教育機関が提供する短時間の集合型の訓練に派遣して行う職業訓練</b> の経費を助成              |
| 訓練時間      | 6時間以上12時間未満  | 3時間以上20時間未満  |
|           | 社内型と民間派遣型を合計して、1人あたり1年度内100時間まで  |  |
| 修了者数      | 2人以上   | 1人以上   |
| 助成額       | 助成対象受講者<br>1人1時間あたり430円  | 受講料等*の2分の1<br>(助成対象受講者1人あたり2万円まで)<br>※受講料等(助成対象経費)<br>受講料、教科書代及び教材費(税抜き価格) |
|           | 社内型と民間派遣型を合計して、1事業者あたり1年度内100万円まで<br>※限度額まで繰り返し申請できます。   |  |

**申請できる企業等** 中小企業又は中小企業の団体等で、都内に本社又は主たる事業所があること

**対象となる訓練の期間** 令和3年4月1日～令和4年3月31日

**申請期間** 随時受付(令和3年2月17日から令和4年1月17日まで)

※申請書類の作成前に、**必ず**ご相談ください。

**お問い合わせ先** センター(西立川) 人材育成課 TEL.042-500-8700



(社内型・民間派遣型)

◎詳細は「TOKYOはたらくネット」をご覧ください。▶▶▶▶

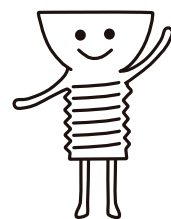

※この他に、教育機関等が提供するeラーニングを活用した職業訓練に対する助成金(「オンラインスキルアップ助成金」)があります。

申請窓口(お問い合わせ先)は下記のとおりです。

**オンラインスキルアップ助成金のお問い合わせ先**

産業労働局 雇用就業部 能力開発課 認定訓練担当 TEL.03-5320-4718



◎詳細は「TOKYOはたらくネット」をご覧ください。▶▶▶▶

(オンラインスキルアップ)

# 建設人材育成事業 (鉄筋コース、型枠コース)

建設需要が高まる中、建設業界での活躍を希望する方のための講習です。必要な知識と実践的な技能を学びます。

| コース概要 | コース区分<br>(実施校)            | 講習内容   | 取得できる国家資格等   | 日数・定員                  |
|-------|---------------------------|--|--|------------------------|
| 共通    | 鉄筋コース<br>型枠コース            | ・安全衛生<br>・建設概論<br>・小型移動式クレーン運転技能講習<br>・玉掛け技能講習<br>・高所作業車運転技能講習<br>・足場の組立て等特別教育 等 | 技能講習<br>・小型移動式クレーン運転技能講習<br>・玉掛け技能講習<br>・高所作業車運転技能講習<br>特別教育<br>・足場の組立て等特別教育 | 各コース<br>各回<br><br>15日間 |
|       | 鉄筋コース<br>(八王子校)           | ・鉄筋施工実習  | 特別教育<br>・自由研削といしの取替え等特別教育  | 定員6名                   |
|       | 型枠コース<br>(八王子校)<br>(センター) | ・型枠施工実習  | 特別教育<br>・携帯用丸のご盤等取扱作業安全教育  |                        |

**対象者** ・ 中小企業に勤務し、「鉄筋工」もしくは「型枠大工」の職務に従事して間もない方  
・ 「鉄筋工」もしくは「型枠大工」の職務に従事することを目指している求職中の方

**受講料** 無料

**開催時期** 鉄筋コース(八王子校) 年4回  
型枠コース(八王子校) 年5回  
(センター(西立川)) 年2回



※ 開催日程、募集期間等の詳細は、各コース実施校のホームページをご覧ください。お問い合わせください。

**お問い合わせ先** 【鉄筋コース・型枠コース】 **八王子校** 能力開発担当 TEL 042-622-8201  
【型枠コース】 **センター(西立川)** 能力開発担当 TEL 042-500-8700

# 東京みらいの名工育成プログラム

業界をけん引する中堅技能者を対象に、技能向上への意識醸成と後進への指導の取組を支援する講習です。成績優秀者には、「東京みらいの名工」の称号が付与されます。

**コース名** 建築配管コース

**講習内容** 指導経験豊富な熟練技能者等が指導し、技能継承はもちろんのこと、体系的・理論的な指導技法を体験することができます。講習の後半には、講習の成果を確認するための課題製作を行います。

**日程** 令和3年6月12日～7月17日 毎週土曜日(全6回)

**対象** ・ 都内の中小企業等に勤務する中堅技能者  
・ 原則、技能検定(職種：配管)建築配管作業2級技能士であること  
・ 自らの技能及び指導力の向上を目指す意志があること  
・ 勤務先の推薦を受けられること

**授業料** 16,200円

**定員** 5名

**募集期間** 令和3年4月1日～4月30日

**お問い合わせ先** **センター(西立川) 人材育成プラザ**  
TEL. 042-500-8610



# オーダーメイド講習

中小企業や中小企業団体等のご要望に応じ、講習内容、実施時期等を調整して実施します。社員の教育訓練や研修にご活用ください。

- 対象** 都内の中小企業・中小企業団体等
- 人数** 3名以上
- 実施場所** 多摩職業能力開発センター及び各校の施設  
(教室、実習場、パソコン室等)
- 講習時限** 14時限～24時限(1時限は45分)を  
2～8日程度で実施
- 実施時間帯** 平日昼間・夜間、土日昼間の中で選択可能
- 授業料** 900円～6,500円(1人あたり)  
※材料費も含まれます。
- 教科書** 講習開始までに教科書をご用意いただきます。
- 実施例** 電気機器の組立、溶接、機械加工の基礎、ビル管理技能講習、3次元CAD、  
Word、PowerPoint (初級)など
- お問い合わせ先**

|                   |                |                  |
|-------------------|----------------|------------------|
| <b>センター (西立川)</b> | <b>人材育成プラザ</b> | TEL.042-500-8610 |
| <b>八王子校</b>       | <b>人材育成プラザ</b> | TEL.042-622-8384 |
| <b>府中校</b>        | <b>人材育成プラザ</b> | TEL.042-367-8204 |



## 施設無料貸出

人材育成プラザでは、中小企業や事業主団体等が行う教育訓練や社員研修に対し、教室、実習場、パソコン教室の施設を無料で貸出しています。

※一部、電灯代、機器使用料等の実費をご負担いただきます。

|         |          |                         |
|---------|----------|-------------------------|
| 利用可能時間帯 | 火曜日～金曜日  | 9:00～21:00              |
|         | 土・日曜日・祝日 | 9:00～16:00              |
|         | 休業日      | 月曜日(祝日の場合は祝日明けの平日)、年末年始 |

※利用日の3か月前から予約を受け付けています。

| 施設名                                    | 教室   | 実習場                                      | パソコン室        | 駐車場 |
|--|--|--|--------------|-----|
| <b>センター (西立川)</b><br>TEL. 042-500-8610 | ビデオ・DVDプレーヤー<br>テレビモニター<br>プロジェクター<br>スクリーン<br>3室<br>30人/30人/30人 | 3室<br>342㎡<br>342㎡<br>517㎡               | 20台<br>Win10 | 4台  |
| <b>八王子校</b><br>TEL. 042-622-8384       | プロジェクター<br>スクリーン<br>3室<br>30人/30人/30人                            | 1室<br>250㎡                               | 20台<br>Win10 | 10台 |
| <b>府中校</b><br>TEL. 042-367-8204        | プロジェクター<br>スクリーン<br>3室<br>30人/30人/30人                            | 1室<br>390㎡<br>※多目的スペース<br>(アリーナ)<br>460㎡ | 30台<br>Win10 | 20台 |



教室



実習場



パソコン室

# 企業の皆様からの求人を 随時お待ちしております

多摩職業能力開発センター（西立川）・各校では、「無料職業紹介事業」を行っています。  
企業からの求人票を受け付け、面接等の日程調整を行い、「紹介状」を発行致します。

## 《お申込方法》

求人票に必要事項をご記入の上、お申し込み下さい。

FAXまたは郵送で受付いたします。

求人票の書式は、多摩職業能力開発センター（西立川）・各校HPの  
「書類ダウンロード」からダウンロードして、ご利用ください。

### 採用していただいた 企業からの声

#### ●ビルメンテナンス会社

ビル管理科から採用。多摩職業能力開発センターで学んだ基礎を活かし日々変化していく「建物管理」の前線でご活躍いただいております。

#### ●電気工事会社

電気工事科から採用。電気工事の基礎からしっかり学んでおり、即戦力です。また何に対しても前向きに取り組んでおり、将来のリーダーとしても大変期待しています。

#### ●集団給食施設

調理科から採用。衛生面に関する基本的な考え方が身についています。また、大量調理における時間配分、集団給食の機械や器具の使い方も習得しており、センターで学んだことが十分活かされていると感じています。

#### ●製造業

三次元CAD科から採用。入社して2年経過し戦力になっています。礼儀正しく何事にも前向きに仕事しており、今後の活躍を期待しています。

#### ●建設業

建築設備科\*から採用。建物にとって大切な配管の仕事で活躍しています。センターのOBも多く採用しており、彼らに対する期待はますます膨らんでおります。

※令和3年度より「水まわりスペシャリスト科」にリニューアルしました。

## ●お問い合わせ先

|                   |        |                  |
|-------------------|--------|------------------|
| 多摩職業能力開発センター（西立川） | 就職支援担当 | TEL.042-500-8700 |
| 八王子校              | 就職支援担当 | TEL.042-622-8201 |
| 府中校               | 就職支援担当 | TEL.042-367-8201 |

※求人番号 (各校)

※紹介期限

## 求人票

雇用保険適用事業所番号

|            |                                   |        |                         |
|------------|-----------------------------------|--------|-------------------------|
| 事業所名       | 〒                                 |        |                         |
| 所在地        | TEL FAX<br>ホームページ http://<br>Eメール |        |                         |
| 会社の特長      |                                   |        |                         |
| 事業内容       |                                   |        |                         |
| 創業 M・T・S・H | 従業員                               | 当事業所   | 入居可能住宅                  |
| 資本金        | 年                                 | (うち女性) | 単身用                     |
|            | 万円                                | 企業全体   | 世帯用                     |
| 加入保険等      | 雇用                                | 厚生     | 人                       |
| 健康         | 厚生                                | 財形     | 人                       |
| 年金         | 退職金                               | 歳まで    | 利用可能な託児所                |
| 基金         | 有・無                               | 有・無    | マイカー通勤                  |
| 制度         | 有・無                               | 有・無    | (住宅・託児所・マイカー通勤に関する特記事項) |
| 有・無        | 有・無                               | 有・無    | 年以上)                    |
| 勤務延長       | 有・無                               | 有・無    | 育児休業取得実績                |
| 有・無        | 有・無                               | 有・無    | 介護休業取得実績                |

|                           |                |  |   |                |                 |
|---------------------------|----------------|--|---|----------------|-----------------|
| 求人職種                      | 年齢             | ※職業分類                                      | 採用人数  |                |                 |
|                           | ・不問            |  | 人   |                |                 |
| 就業場所                      | 歳～ 歳           | 〔 例外理由 〕                                   | 雇用形態  |                |                 |
| ( ) 線 ( ) 駅・バス停から徒歩 ( ) 分 |                |  | 正社員 パート(アルバイト含む) 契約社員<br>常用型派遣 登録型派遣 紹介予定派遣<br>その他 ( )  |                |                 |
| 仕 事 の 内 容                 | ( ) 職 修 科 目 )  | 転勤の可能性<br>有・無                              | 雇用期間<br>年 月 日 ~ 年 月 日   |                |                 |
| 賃 金 形 態                   | 賃 金 締 切 日 毎 月  | 賃 金 支 払 日 毎 月                              | 就 業 時 間<br>( ) 時 ( ) 分 ( ) 分 ( ) 分 ( ) 分 ( ) 分<br>( ) 時 ( ) 分 ( ) 分 ( ) 分 ( ) 分<br>( ) 時 ( ) 分 ( ) 分 ( ) 分 ( ) 分<br>( ) 時 ( ) 分 ( ) 分 ( ) 分 ( ) 分<br>( ) 時 ( ) 分 ( ) 分 ( ) 分 ( ) 分<br>( ) 時 ( ) 分 ( ) 分 ( ) 分 ( ) 分 |                |                 |
|                           |                |  |   | 賃 金 額<br>円 ~ 円 | 休 息 時 間<br>時間平均 |
|                           |                |  |   |                |                 |
| 月給・日給・時給、年俸制、その他          | 日給・時給<br>円 ~ 円 | 年俸の額<br>円 ~ 円                              | 土・日・祝・他   |                |                 |
| その他の場合 ( )                |                |  |   | 休日<br>年 月 日    |                 |
| a 基本給 (月額換算・平均労働日数        | 円 ~ 円          | c その他の手当等特記事項<br>家族手当<br>配偶者<br>長子<br>2子以後 | 昇給<br>又は<br>(前年度実績) 年 回 計 月分<br>又は<br>万円 ~ 万円<br>前年度支給なし  |                |                 |
| b 定額的手当                   | 円              |  |   | 手当             |                 |
| 支払われる手当                   | 円              |  |   |                |                 |
| (税込)                      | 円              |  |   |                |                 |
| a+b                       | 円 ~ 円          | 通手   | 昇給<br>又は<br>(前年度実績) 年 回 計 月分<br>又は<br>万円 ~ 万円<br>前年度支給なし  |                |                 |
| 固定残業代を支払う場合の詳細            | 円 ~ 円          | 勤当<br>・全額支給<br>・実費(上限あり) 毎月                | 受付印   |                |                 |
| 備考                        |                |  |   |                |                 |

黒字記入は必ず記号を入れてください。なお、不明の場合は係員にご相談ください。また、欄外記入はしないでください。事業所番号は必ず記入してください。なお、不明の場合は係員にご相談ください。また、欄外記入はしないでください。黒字記入は必ず記号を入れてください。なお、不明の場合は係員にご相談ください。また、欄外記入はしないでください。黒字記入は必ず記号を入れてください。なお、不明の場合は係員にご相談ください。また、欄外記入はしないでください。

# 多摩職業能力開発センター・各校所在地

## 多摩職業能力開発センター(西立川)

〒196-0033 昭島市東町3-6-33  
 TEL:042-500-8700 FAX:042-500-8704  
 人材育成プラザ TEL:042-500-8610  
 FAX:042-500-8617

**電車**・JR青梅線 [西立川駅] 下車 徒歩7分

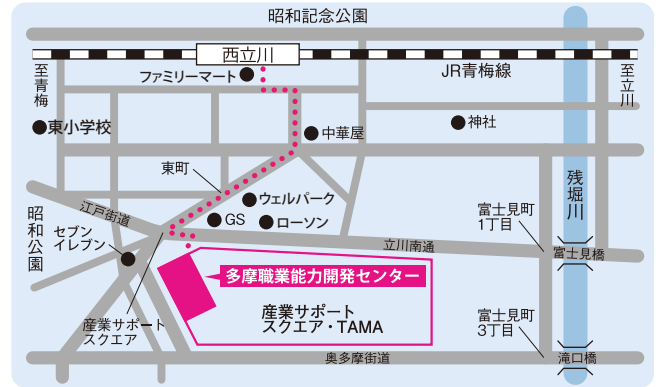

たましよくぎょう



## 多摩職業能力開発センター 八王子校

〒193-0931 八王子市台町1-11-1  
 TEL:042-622-8201 FAX:042-625-9734  
 人材育成プラザ TEL:042-622-8384  
 FAX:042-628-3792

**電車**・JR中央線 [八王子駅] (南口) 下車 徒歩18分  
 ・京王線 [山田駅] 下車 徒歩15分

**バス**・JR八王子駅南口(7番乗場)  
 「実践高校」または「富士森公園」下車 徒歩5分

「実践高校」および「富士森公園」停車  
 (八 94) 西八王子駅南口行 (八 62) 上大船行  
 (八 96) 法政大学行 (八 64) 東京家政学院行  
 (八 98) グリーンヒル寺田行 (八 67) めじろ台駅行  
 (八 97) 法政大学行

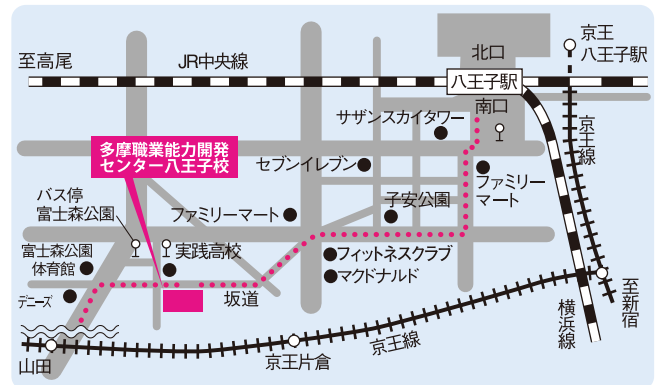

たましよくぎょう 八王子



## 多摩職業能力開発センター 府中校

〒183-0026 府中市南町4-37-2  
 TEL:042-367-8201 FAX:042-367-8205  
 人材育成プラザ TEL:042-367-8204  
 FAX:042-367-8217

**電車**・京王線 [中河原駅] 下車 徒歩10分

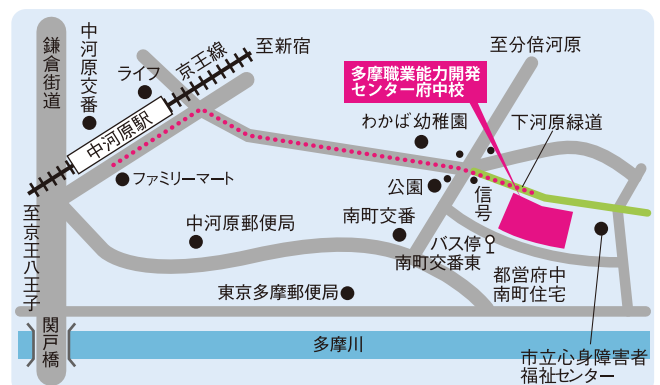

たましよくぎょう 府中

